時報

EASTERN TIMES.

今天三大張售大洋貳分

時報　二千二百七十五號
宣統二年九月十二日
西曆一千九百十年十月十四號

去年今日
郵傳部參革貪劣職員

北京京津時報自九月初一起特設資政院紀事欄專紀資政院議事情形以供國民之快睹每日兩大張　每月九角　全年九元六角　由本館代送　本館啟

上海育嬰堂謹啟

今接陳君志芳函稱上月幸添一孫蒙諸親友惠賜隆儀理應設筵以答厚貺轉念各善堂經費支絀除將洋一百元送貧兒院外茲送上洋九十元聊爲諸親友造福云云敬望拜領之下謹特登報以謝

國風報

第二十三號要目
論說　憲法與政治　柳隅著
時評　借債造路平議　長輿著
著譯　日本併吞朝鮮記　滄江著
調查　中國對外貿易之大勢　茶圃著
其他各門不及備載

第二十二號要目
論說　朝鮮滅亡之原因　滄江著
時評　行政綱目評言　志毅著
著譯　日本併吞朝鮮記　滄江著
銀行之意義及其效用說略　明水著
調查　中國對外貿易之大勢　茶圃著

自第一號起至二十三號均已補印齊全如欲補購以前各號者請函示　知每冊二角五分郵費四分

上海四馬路國風報館白

訃不週

江蘇補用道通志局總辦張子虞觀察諱預痛於庚戌年七月十四日壽終甯寓正寢今涓吉九月十五日在甯領帖十七日發引回籍恐未遍知特此佈聞　江甯城內三元巷崇蘭堂張公館帳房謹啓

江甯大清銀行總辦唐宗愈父子陰謀人産

無錫大婁巷荒基一所爲秦文恭公諱蕙田與敝族先祖吳諱鼎三公集會研究經學之味經窩載在邑志兵燹後印單漏未註領去年由唐錫晉勾串根書周阿連及侯子揚冒領盜賣幷欲强佔秦姓契買吳姓之地控縣無效近更由子宗愈飾詞朦稟[illegible]幸志鏡蒿縣一袒同仁札縣嚴勘而唐之父子仗勢纏訟堂堂命官爲此鬼蜮之謀猶以辦賑自詡則報復安東革職之仇蛇蝎其心誣紹安東學董朱樂經江蘇教育總會昭雪之事其忘之乎（全案刻於江蘇教育總會文牘二編淮安府屬內）　吳容德堂公啓

中國報界俱進會上海事務所啟事

啓者本會自由南洋勸業會開會議決後本事務所即遵章組織現已成立暫借小花園十二號爲事務所所有已入本會之報館從前與會時尚有遺漏請即函示以便補入其餘一切辦法容由書記報告此佈

義國賽會須知

業經印就欲閱者請向上海商務印書館索取　不取分文　外埠附寄郵票二分　函索請　即當寄上

浙路股東臨時大會通告

本公司有緊要事件定於九月十四日下午一時遵照商律第四十九條特開臨時大會借上海西門外紹興會館爲會場務望各股東如期賁臨如有要事不能到會可委託他股東代表須將委託書及入場劵於開會前三日交至駐滬公司接洽除函告外合幷陳明　浙路公司謹啓

商辦漢口既濟水電有限公司第一期發息預告

本公司原定九月初一日起發息現因發換新股票約在九月內方可竣事若發行發息恐有[illegible]今展至十月初一日起發息凡股東在十月內攜息單至本公司照取可也其時期以十月三十日截止再所有未換之老股票務新從速換新俾便發息爲要特此通告　上海後馬路鼎康里大慶元銀號內　宣統二年八月　日本公司啟

聲　明

今有杭州德新小輪局應欠信義公煤號貨欵銀二千八百五十兩並欠衢昌敞打輪價欠找洋六百元均限八月底止將德昌小輪一艘抵與信義公煤號管業任憑估價拍賣以抵二家欠欵倘仍不敷原向德新局結算該局立有抵據及衢昌敞打船合同並細帳收條均在信義公煤號收管如後該局再有抵押不作爲憑恐各寶號切勿受愚恐未遍知特此登申時二報聲明　信義公號　衢昌敞　全啓

江蘇僧立教育會全體會員公鑒

啓者本會照章每年春秋兩次開通常大會現經同人公議定於九月二十日在金山總會開秋期大會凡入會會員請各隨帶捐常費到會集議一切寫蘇兩屬各寺同袍有合會格願入會者敬請同時降臨共扶公益是所欣望　江蘇僧立教育會謹啓

籌備徵兵退伍生計徵文啟

敬啓者竊維徵兵制度爲立憲之要圖陸軍部分年籌備事宜摺內定於宣統二年規定徵兵法令宣統三年厘定軍官缺區辦法是徵兵一項爲國義務江南辦徵兵歷有年所更番退伍者頗不乏人惟恐經選任事每月有數[illegible]利務望熱心士夫各抒己見勿吝江南徵兵總局總辦陶瓏保啓倫銀一兩不足爲仰事俯畜之資現擬代籌生計以示優待但各處地方情形不同習慣亦殊應如何統籌全局俾將推行言如有良法美意請於九月內郵寄南京四條巷徵兵總局其中有經本局採擇施行者定予重酬以抒謝忱

滬杭鐵路更訂開車時刻廣告

現在天氣漸短議定自九月十二日起將時刻重行更訂以便行旅

由滬開杭　上午八點二十分（慢車）　上午十點正（客貨車）　下午十二點二十分（快車）
到杭　三點十分　五點正　五點四十五分
由杭開滬　上午八點正（慢車）　上午十點三十分（快車）　上午十二點正（客貨車）
到滬　二點三十分　三點五十分　六點二十八分

又上午八點十五分由松開滬下午四點由滬開松旅客欲得詳細時刻表請向南市車站索取可也德律風三千三百三十一號　蘇浙公司啓

（大清郵政局特准掛號立券之報件）（明治三十八年一月十三日第三種郵便物認可）

本館告白刊例

第一日每一行四角第二日至第七日每一行二角半第八日以後每行二角封面及中縫加一　長行以三行起碼短行以五十字起碼第一日每字六厘第二日至第七日每字四厘第八日後每字三厘不足十字者作十字算

明拓秦嶧山碑

此碑世不多見此明初拓長安本也　匋齋尚書藏　定價六角

總發行所　上海望平街有正書局　北京廠西門有正書局啓

分發行所　南京奇望街有正書局　勸業場內有正書局　蘇州都亭橋有正書局　漢口黃陂街有正書局　天津旭街有正書局　鎮江柴炭巷有正書局

初等小學歌詩出版

不學詩無以言兒童不讀詩則天機汩沒無高尚之旨趣是較之唱歌游戲諸術尤爲緊要但歷來選本皆科舉時代之作此編乃平等閣主人選取天籟易解千古傑作凡人萬不能不讀者以便初學　定價一角

總發行所　上海望平街有正書局　北京廠西門有正書局啓

分發行所　南京奇望街有正書局　勸業場內有正書局　蘇州都亭橋有正書局　漢口黃陂街有正書局　天津旭街有正書局　鎮江柴炭巷有正書局

江蘇僧教育會常州府事務所廣告

啓者江蘇僧教育會前奉督學憲批准立案本所遵章籌備自治調查寺院茲觀業已竣事先分期開成立會茲定於九月十八日開正式大會八邑僧界同袍遠者僅十六日近者僅十七日必須到齊在郡城清涼寺簽名入會如外府州縣諸山長老及在會各職員務希崇勝崇法三寺爲招待寄宿會除發傳單外恐未遍知特此佈聞　所長清海謹啓

周湘船君鑒

浙路不動存欵經歷次股東大會決議成爲鐵案君亦浙人當此危迫之秋竟倡動用主義同鄉責備不自引咎復敢鼓吹謬說列名或託名分登滬杭兩報貿惑人聽以便私圖（關係運動某銀行總理）君既敢爲全省公敵浙人苟非盡死誓必得當以報　上海浙路維持會職員　沈應燮　胡昌熙

江蘇教育總會敬告全國學界

義國都朗省明年開萬國工藝會吾國出使大臣吳已於會場租定三百平方邁當爲吾國陳賽品物之用其賽會辦法及賽品部類已由商務印書館代印分送該會於明年春開會道遠期近凡我學界有赴會賽品務宜從速選送特此廣告

浙路維持會定十三日下午一時在西門外斜橋永錫堂開會

出售汽船廣告

出售平浄汽油船形美而堅一切器具均極完善此船可容三十人如蒙光顧請臨百老滙路一千一百零五號嘉理洋行

錢牧齋箋註 何義門評點 杜工部集預約廣告

注詩難注杜尤難注杜者號千家而繩墨昭晰[illegible]後學牧齋以間代雄才而鑿開鴻濛手洗日月照草堂全集注善[illegible]列朝詩集並爲[illegible]著中之[illegible]

全書八冊用中國連史精印可以保存久遠成本極重僅印五百部定價六元預約者半價以[illegible]

遭禁後存本罕見　茲本得之吳門有何義門評點刊于眉間　珠聯璧合[illegible]好　總發行所上海棋盤街國學扶輪社四馬路神州國光社

一次收足九角[illegible]底截止另刊樣本　附訂列朝詩集樣本內每冊售洋五分徑定者不取費外埠附郵費九分郎寄郵費已通處加洋八角特此佈告

昆蟲採集製作法

嚴保誠譯陳學郢校○是書總論記昆蟲之形態及發育各章載昆蟲採集要訣採集旅行昆蟲之分類製作昆蟲標本藥品貯藏法昆蟲飼育法等尤適切於日用現今教育學校教師與引兒童採集昆蟲製作標本最富興趣於鄉土理科教授尤有裨益本館有見於此特印此書以備參考之[illegible]洋裝一冊定價四角　上海商務印書館[illegible]

山西保晉礦務公司聲明招集新股廣告

本公司招股定章原分三期至宣統元年六月底已限理應截止祇以各省附設者仍絡繹不絕是以量予展限一年茲扣至宣統二年六月底又復期滿現定自此以前招之股謂之老股自此以後再有附設者謂之新股每名至少以二百股爲[illegible]其新股息期照[illegible]年八釐計息到期照付俟庸預扣按原章仍以正月初一七月初一爲起息之期一俟招足原額即行截止合併聲明[illegible]啟

考試法官應用法律章程彙編　上海商務印書館發行所

憲政編查館奏定法官考試任用暫行章程其考試科目凡五項第三項爲現行各項法律及暫行章程旋經法部奏稱籌備立憲以來法律章程至爲繁頤章既以現行爲限若不將應用各項明白指定將泛涉者既與司法無關淺嘗者轉以空疏倖進且考官命題亦[illegible]須有適用之本明示途轍海內乃得所率從題出二題令法部既經開單奏准是考官出題不能出法部指定各種之外本館特將有各項現行法律及暫行章程有關於司法者一一標明種類爲法官考試之資奉旨依議欽此案考試[illegible]法部指定各種彙印一冊並附法官考試施行細則以供預備考試法官者研究之用第一場現行各項法律章程　價大洋四角

錢牧齋列朝詩集預約廣告

蒙叟爲遺山中州集以詩繫人以人繫傳之例爲列朝詩集八十一卷自洪武至崇禎分甲乙丙丁四集外乾集則列諸王之詩也閏集則方外閨秀宗潢婦寺蕃服之詩也至元之亡國大夫及遺民別輯爲甲前集凡一千六百餘家各爲小傳弁首備述姓氏爵里志行略論詩之得失自序所云備與故採風謠汰冗長訪幽仄發揮才調別裁僞體隱然以野史亭自任[illegible]虞語哉自遭禁燬僅至百金而不售士林以此罕見焉茲由虞山[illegible]得原刻付諸梓剞鮮存庋藏居奇者價鉛印帋用中國白連可以保存久遠成本爲重五百部全書五十六冊三期交齊九月交乾集甲前集甲集十八冊十月交乙集丙集十六冊十一月交丁集閏集二十二冊全價四十元預約半價限三百部以十月底爲止先交十元取券第一期出版時續收十元郵費火車輪船已通處一元五角布套六角加六角木箱一只加一元另刊樣本每冊售洋五分徑定者不取費外埠附郵票九分即寄此佈告

分售處　外埠各大書坊○總發行所　上海四馬路惠福里神州國光社　棋盤街平和里國學扶輪社同啓

社論

評江督反對國會與責任內閣之政見

（天池）

日昨江督致電各省督撫極力反對國會與責任內閣讀其電文眞有令人大惑不解者似此政見本未暇與之置辯然以此二事今日各疆吏與士民方謀著著進行朝廷亦似略有轉機今江督乃發爲極端反對之論記者恐朝廷熒惑視聽於憲政前途橫生阻力爰辨其說如左要亦發表政見云爾

江督電文約分爲兩大段前一段力言國會與責任內閣之不可行問其不可行之理由則曰責任內閣必將國會爲對待監督中國向來輕征薄歛庶人不議恐國會一開狡黠者勢必鼓張鼓煽於是不肖之閣臣亦將出其權位資財勾結黨援勢傾人主斯語也但就國會與內閣有害之一方面言之也至於國會與內閣有利之一方面則置而不言然無論如何利如何害皆逆臆將來之言吾不必與之較若與之較則我以有利話彼彼以有害難我是終無解決之日矣記者惟就江督所謂輕征薄歛一事言之維問今日政府尚能守列朝輕征薄歛之祖訓否乎如其能也則不必開國會亦不必設責任內閣乃何以自咸同軍興以來創辦厘金近又新增各項間接稅江督毋謂錢糧未加即可謂之輕征薄歛也須知間接稅比之錢糧更爲普及錢糧僅及於有田畝者間接稅則不論貧富皆一體擔負既擔負此間接稅之義務吾民即有要求國會之權利况九年籌備清算將來政費之所需更有加於今日數倍者而謂吾民肯負此無償之義務乎夫吾民非不願生於康雍乾之世輕征薄歛庶人不議也特既非輕征薄歛則庶人不能不議故今日之開國會設責任內閣實處於無可如何至其利害則任人自爲之所謂有國會與內閣未必即强然欲圖强必先由國會與內閣始此殆持平之論矣

江督電文後一段又言今日憲政應就預備事項删其可緩致力所急又曰不外飭吏治與興實業夫所謂删其可緩致力所急者是不外今日泄沓者所謂就欵辦事之言矣然試問九年籌備案中孰是可緩者且不惟不可緩已也有見爲可緩反宜提前辦理者誠以國家情勢瞬息萬變今日爲日俄協約日韓合併後之時局非前數年奏定籌備清單時所能預料者也使前數年奏定清單時即有此驚心動魄之事件發生吾想起草諸臣斷不至遲至第九年然後始開國會今不急起直追反謂删其可緩致力所急倘人人如江督所云則憲政終無成立之期即成矣亦將變爲非李非奈不驢不馬之憲政是今所謂酌量緩急之言實不啻推翻憲政之言也至於飭吏治與興實業之兩言在江督之意以爲與國會責任內閣無涉不知今日吏治之壞全由於政以賄成然扣其原因則由上有好利不負責任之人下無監督此好利不負責任之人之機關所以吏治墮壞至此今欲爲整頓吏治計則國會與責任內閣更不宜緩若夫實業之興則在閣臣政策爲之提倡爲之補助爲之保護語曰非常之原黎民所懼今日實業多賴鉅資斷未有無國會與責任內閣之國而能實行此提倡補助保護諸政策者既不能行此政策亦斷未有可以籌集鉅資而振興實業者惜乎江督所見之未瑩也雖然今日國會與責任內閣之熱度已有上昇之勢想非江督一電所能阻撓要在吾民於百尺竿頭更進一步焉可矣

來稿

新刑律爭論之感言（續）

（明治大學法科崔雲松）

吾國立國時代較遠於現代各國傳來之獨斷理想未受科學陶鎔者本極鴻博邦人君子遂據爲惟一之眞理而不化凡科學應用之一制度一學理稍有與舊學相影響者輙謂不出吾之範圍我先民已有行之者管子周禮春秋諸書屢爲頭巾家所引用以與各國制度相參雜不新不舊泥沙混淆而於文明國制度學理之精神全失矣中國多半變法之成者皆以舊思想運用新學理無不失敗以終今日之刑律特其一端耳夫舊律自漢成立以來綿綿延延垂二千年之久其中所根據之原理原則久已盤踞於人心而不易去此種根本理想不剗除吾敢謂國家刑法改革歸於泡影直接受創者國民生活不改良無以固團體之基間接受創者吾國法律現象大異於文明各國外人不能就我範圍裁判權如故即國權無完全運用之一日

今日第一急務必剖晰新舊律原理之根據使一般社會知二律各有所憑區區數百條文不過二原理具體的一記號欲知此記號之法理當溯其所據之來源既知二律之原理不同則張冠李戴之議論自消新律即有規定未善者祇宜於新律系統內討論之始有駁論之價值不爲識者所齒冷順二律導源於十九世紀之科學而其形式沿革又爲十八世紀哲學根據之反響其中頭緒紛繁自非片言所能罄舊律又孕育於吾國數千年之哲學倫理學就繭抽絲引証浩博累累作數萬言不適於普通理解所不待言茲成新舊律比較專書願以異日今惟就二律原理之輪廓大略陳述所以分晰二律之異同先清吾國人眼光一般界限而已

舊律濫觴於李悝大成於有唐至 國朝而益臻完密燦然成一大法典爲世界五大法系之一未始不足以自豪而上下數千年名人碩士未聞於刑法法理作精當之論著故舊律成立之基礎觀念渺無著名學說如泰西法律哲學家釋法律之種種見解如神意說自然說等使人有跡可尋辨析精理下以適當之解釋譬之深山大澤斧斤未入尋其奧閫誠覺非易

（未完）

譯叢

森林關係一地之盛衰

（譯紐約世界文粹報） 鄒宗孟譯

譯者按我國人士近知林木之重要大聲提倡固不乏人然實行組織會社培養森林者闃焉無聞其所以遲疑觀望之故殆未發見林木之眞益實利歟嘗考林木之有益於人類不第幹可爲棟樑枝可作柴薪葉可以糞田已焉調和氣候使雨暘時若易瘠土爲膏壤亦惟林木是賴如近來陝甘一帶頻年旱荒未始非該處人民不知培養林木之結果今閱是篇亦可知與辦林業爲可緩哉

（上略）今以丹麥之瞿蘭地方而論四百年前瞿蘭人民之毀伐森林無異美民今日所爲當時該半島之中央及滙西一帶土地本不甚膏腴嗣因林木日衰更變爲一片黑土黃沙之荒區而住居該處之人民亦不知林木有益於人生非淺坐視其毀滅不思挽救後竟因土質日磽出產日減不得不離而他徙迨十八世紀中葉居民之遺留於該處者寥若晨星均依沿水道之一帶草地而居焉馴至此種草地亦因雨水稀少水道日涸致有日就荒蕪之象該處氣候本溫和濕潤至彼時則變爲乾燥酷熱該半島之東海口暨附近各地本爲沃壤嗣以林木之被毀徒使土質日瘠迨十八世紀遂因林木之湮滅而受其極危險之影響矣

迨十九世紀瞿蘭人民恍然於土質之日瘠良由於林木之湮滅遂於西曆一八零五年請政府頒論禁阻於是所有切餘之零星林木僅得保存其已毀伐之處則合資雇人復種如是者幾六十年而政府亦極力贊助然其結果不甚良佳蓋當時瞿蘭之東海口一帶以土性之優美經此一番培養已林木蔥鬱麥苗遍野而西中部一帶仍極目黃沙而已總計當時丹麥之全國土地不毛如沙漠者約五分之一而開墾不完者則較此尤廣也

開墾荒原培植森林既屢屢無效致該處人民見徒耗金錢精力於事無補不免大失所望然當人民正萌退志之際有達耳加大佐者爲軍事工程隊官復喚起一般人民注意此業達君之爲人精力才識均超儕輩而又熱心愛國知欲爲此事非可立觀其成祇即望其督利須引起人民之愛國心方能有効此時正値丹麥多事之秋適爲此舉之良好機會蓋一八六四年丹麥爲普國所敗喪失許爾施漢斯汀二省舉國喪氣達君遂乘國家創巨痛深人心思奮之會乃引起一般人民注意培養森林恢復荒土俾收桑榆之補並於一八六六年發起一丹麥墾荒會並懇政府捐國帑相助此會初時經費甚絀後則年增一年而私人捐款亦甚踴躍焉（未完）

小說

怪人（十九）

（冷）

梅姑爲人原是十分活潑無論何時常含笑形的自從病後卻鬱鬱不樂不見他嘻笑只見他含淚了余此時一切家事悉委之白浪夫婦一心只顧調養梅姑使他回復以前快活不料日復一日到了明年的春盡梅姑已是衰弱到不像個人看看已是垂盡余和蛟兒只顧守在他牀前也沒別法醫生來看已說是已無藥便在眼前了如是又過了兩日到了第三日近晚身體已不能動彈眼睛也閉了只有嘴唇尙在微動余因取了些水灌在他口內他便微微發了一點聲音說道叫那蛟兒出去

余便將蛟兒送至隔壁房中他又對我說道我和你不能再見面了舊年今日桃姊被人殺死今年今日我又被殺死了我雖不是那達五親手殺的但是也和他親手殺的無異又指着牀下道我死之後你可將床下的小匣好好收着那個裏邊有那達五殺死桃姊的證據在內若要用這證據時你可開了出來又道我死之後蛟兒是我生下的你可好好的撫養着我嫁你幾年只留着這一點兒記念說時斷斷續續不知氣急了多少次說到此處忽又氣湧上來登時兩眼一翻嗚呼死了梅姑死後我自十分悲傷此乃人情之常看官諒亦知道梅姑未死時尙有一言也曾告訴我的他說我如死後我的身體仍須葬我在英國我因將他收殮後所有家中一切的事都交付白浪床下的小匣以及各處的鑰匙也都交付於他然後扶柩回至金沙村故鄉將他營葬

（未完）

遺失通契

茲有上海虹口美國長老會教堂公產道契一紙曾在美領事署註冊第一千一百八十五號今忽遺失或被人竊去倘有得者[illegible]特此聲明

西醫侯光廸

前在時疫醫院擔任義務上午不克在寓候診致抱歉諸君來訪未晤者頗多茲特改自本月十四日起逐日門診仍改于午前午後常出診[illegible]此啓

信大莊啟事

啓者敝莊現當清理賬目各戶欠款爲數甚鉅[illegible]

[illegible]

（北京報）

論

歡迎請示來寓日期 廣東館

隊爲之後殿均學鑑以擬觀客如臨大敵 ◯新聞舊聞 王君慶昌潘君智遠賈君靖

遺失通契

西醫候光廸
前在時疫醫院擔任義務上午不克在寓候診致抱病諸君來訪未晤者頗多甚爲歉歉茲因……自本月十四日起仍回寓診仍改于午前……午後……常川……此啓

歡迎請示來嘗日期 廣東館直

信大莊啟事

上諭（北京電）

監國攝政王鈐章九月十一日內閣抄奉

上諭信勤現開署缺塑岫未到任以前綏遠城將軍著瑞良暫行署理並兼辦墾務事宜欽此 軍機大臣署名 奕劻毓朗那桐徐世昌

宮門抄（同上）

九月十一日 召見軍機 黃福徽

專電

◎京市銀根奇緊大起恐慌錢舖倒閉二十餘家其餘亦爭提存欵異常紛擾巡警彈壓不住改用禁衛軍以保秩序（十一亥日刻北京專電）

◎攝政王召見民政部尚書肅王侍郎烏珍諭飭預防國會請願代表等過於激烈致生意外事端（十一亥日刻北京專電）

◎國會請願代表等兩次赴謁慶親王未得見兩謁軍機大臣毓朗亦未得見（十一日亥刻北京專電）

◎度支部澤尚書昨與堂司各員集議維持各省金融辦法（十一日午刻北京專電）

◎御史黃瑞麒奏參湘撫楊文鼎素嗜麻雀牌晝夜不息貽誤湘省較甚於岑春蓂請查明嚴懲奉旨即著鄂督瑞澂切實查辦（十一日卯刻北京專電）

◎某御史奏請重申嚴禁賭博律例奉旨民政部知道（十一日卯刻北京專電）

◎陸軍部審訊粵東新軍滋事統領張哲培等經己請旨嚴處惟其訊問詳情禁止京報登載（十一日卯刻北京專電）

◎英教士某決在漢口起造大學一所刻已開始購地等事（十一日未刻漢口專電）

◎四川提督奉旨裁撤綠營四十七營昨又奉川督咨將各營所管塘房地畝貲產逐一調查明悉申報備案（十一日未刻成都專電）

◎南京來電 時報館轉廣東運動會員鑒旅甯同鄉全體預備（九月十一日戌刻到）

譯電譯聞

◎舊金山電 洵貝勒在舊金山時由合衆鐵廠廠主導游地方甚多廠主除得訂兩戰艦合同外尙望後來主顧云

◎倫敦電 洵貝勒在美國合衆鐵廠內訂購戰船兩艘價每艘一千五百萬元

◎倫敦電 津浦鐵路續借欵票將近發行所借欵三百萬磅五厘行息內在倫敦發行者一百萬磅

◎倫敦電 太平洋鐵路公司擬用華工建設亞端鐵路英國哥崙波政府不允云

◎北京電 錦愛鐵路有提議在璦琿接連哈爾濱及錦州接連海蘭者雖有此說恐未必即變更前議

◎倫敦電 法國北方鐵路工人約四萬人罷工電工與電話均被梗絶公私信函均用汽車傳遞有警察與官兵保衛之以行此等汽車亦可搭載行人云罷工者欲求加給工價並求每星期須休假一日云

◎倫敦電 孟買轉電廠主與廠工之爭執刻已議決船廠與爐廠工人均欲照九月三號傳單行事云

◎倫敦電 英皇命御艇維多利亞及愛爾伯前往維多利亞載葡王太后與葡王至英

◎倫敦電 德皇在柏林大學演說請扶助考察學問事業此係我人應盡之職所以人數到者不多而集欵已至十萬馬克云

叢聞

○日本報之資政院評

▲日本各報記初一日資政院開院事云開院時攝政王代皇帝行禮所過之地各家盡揭國旗內外巡警廳所有巡捕植立道傍每二步一人執槍以俟資政院之四圍悉以警衛軍護衛之步軍統領各兵士亦沿道佇立均向屋內舉槍以防萬一之變約有一時交通爲之遮斷攝政王乘藍呢輿左右以禁軍及各種之武官護衛之其前有騎兵爲之前驅其後有禁衛軍步兵一隊爲之後殿均舉鎗以擬觀客如臨大敵者然（下略）

▲其記初二日開會云武裝之資政院開院後初二日爲第一次開會（中略）是日比開院日更形寂寞政府方甚形冷淡人民之在旁聽席者僅十六名外人六名記者十名於此可見國民之意向（中略）開院之日如臨戰場北方議員悉怖其威力之下今年之資政院將於有耶無耶之間了之又一報云（上略）是日議場一體靜肅秩序整然旁聽人中日記者十八人外交團十人中國人四十餘人劈頭第一日之議院甚寂寞之極

▲又記初五日之議會云資政院今日因前日提出之廣西禁烟事特開議會政府方知議員告假者多一般之人甚形惰氣議事遂於有耶無耶之間頹然中了其模樣極不好又希望傍聽者人數甚少實因人民均以冷淡視之旁聽席之人數亦與昨同外人十名中日記者十名普通人二十五六名又一報云初五日資政院開會議長在座行政官之到院者有徐軍機及肅親王議員百八十九名政府委員二十七名旁聽人及記者今日廿四名（中略）是日議場比初二日靜肅有秩序秘書一切扶助議長議員等之演說甚得好評

○新聞舊聞

▲昨初二日請願國會代表團開會公推孫洪伊等六君准於初五日上監國書已載本報茲查悉初二日十二點鐘於六君外加推李君長生王君觀保賀君培桐杜君實楨李君蔭恒溫君世霖王君雙岐楊君春泰薛君延棨潘君智遠王君慶昌邢君祜周李君壽昌王君法勤蔣君宗周李君素蕭君輝錦等十七人共二十三人齎書赴監國王府呈遞一面求見由左翼守衛隊通報據回事處傳告以監國已赴三所此書未便收受後由守衛隊介紹孫君洪伊李君長牛李君芳同到回事處詢明理由據云今日監國未必回府諸君可於初八日下午三鐘公推二三人再來呈遞若監國仍未回府可以將書留下當代呈上等語詞意懇切孫君等出告同人商議辦法公決酌留數人在府前守候無論監國何時回府何時呈上餘人可暫回寓趕辦上資政院請願書上政務處書李君芳楊君春泰王君慶昌潘君智遠賀君培桐文君耆六人甘願守候餘人散回俟上資政院政務處書仍於初八日到王府要求監國收受不達目的不止嗚呼中國上下之隔閡於此可見一斑矣

▲國會請願代表團決議於初五日先叩謁攝政王當面上書以次上政務處與資政院書已誌初三日本報昨初五日午前各代表齊正臨行時忽有奉天旅京學生趙振清牛廣生十餘人攔來致各代表一書並云各國立憲率皆以流血購之某等今請流血以爲諸君後援言畢趙振清牛廣生兩志士即袖出利刃擬即自殺谷代表趨前環阻緊握兩君之手無從自殺代表防備稍弛而牛君已操刃向左臂割肉一臠羣情駭汗趙君亦即向右腿割肉一臠兩君各以血肉染漬書上並申明如此次請願仍無效當以死殉之今代表團已將血書在京中廣布傳單矣

時評一

●敬告資政院議員（冷）

日本報之評資政院也曰靜肅曰秩序曰寂寞曰冷淡曰惰氣曰將於有耶無耶之間了之嗚呼此所謂無生氣之資政院也資政院奈何當近時中國之議場有二大現象非無意識之喧擾即有機器之秩序資政院議員其戒之

凡人之呼吸機關患病如肺癰傷風咳嗽等症者當以古阿鴉課些或以古阿鴉課與山米多司二物所成之藥水治之此品誠以最有功效之古阿鴉課與最有補養性質之山米多司相合而成故收效最鉅也

新出女界現形記 六集至十一集

初版三百部為限減售七折

本社去年所編之女界現形記自第一集至第五集荷蒙社會所歡迎已疊九版特茲續全由六集至十一集止凡近日新舊女界鬼祟之行為偵探得實敘述盡致全書五角後六集定價二元前五集定價二元九角

秘密之舉動上流社會下　齷齪爛汙之歷史靡不搜羅完備鑄鼎象形即某省之桃花會某埠之自由會向日聞所未聞見所未見亦夏提醒女界于新舊流弊言之鑿鑿不稍諱飾無非厲勸于懲之深心有家庭之責者于此不可不三致意幸勿視為猥褻之書讀也

看了此書一定發財 發財新法二冊八角 ◉江浙尼姑小傳二冊一元 ◉總發行所上海棋盤街鴻文書局啟

西泠印社新印新輯譜

鴛湖閒山印譜二冊二元　吳讓之印譜八冊八元　浙西四家印譜四冊四元　陳纘思印譜二冊二元　養自然齋印譜二冊二元

遯盦集古印存初二集每集四冊四元　三集四冊四元　周秦古鉥二冊　秦漢印選六冊三元　十六金符齋印譜三十冊十六元　西泠八家印選三十冊三十二元　龍泓山人印譜二冊二元　吉羅居士印譜二冊二元　秋景庵印譜八冊八元　泉外史印譜二冊二元　鐵書仙館印譜四冊四元　五集每集四冊四元　楊龍石印譜四冊四元　補羅迦室印譜二冊二元　胡鼻山人印譜二冊二元　金罍山人印譜四冊四元　楊嘯邨印譜二冊二元　二金蝶堂印譜二冊二元　缶廬印存二集每集四冊四元　鄴印輯八冊八元　以上印譜十六冊十六元均拓邊款杭

經售處　上海文明書局　商務印書館　九華堂朵雲軒　中國圖書公司　北京文明書局　蘇州瑪瑙經房　廣東實記書莊　總發行上海北京　閘橋西泠印社

此函由漢口中英大藥房轉達

有關健潤堅之胃脾肌骨神奇

前充大清漢口郵政總局漢文供事徐鳳林君服自來血之惠書

中英大藥房台電逕啓者鄙人年幼多病以致身體單弱十五歲時進普通學堂肄業約計四年研究各門科學用功過度心血耗費精神減色去夏就差務因進郵章在途令出局調治延醫服藥總難復元前閱中西報章載○貴藥房大清郵政漢局供事差務臉有病經郵局淵君代售上海五洲大藥房人造自來血效驗迅速鄙人隨購6瓶服之後逾旬日頗能奏效胃開肌潤精神強壯其有再造之功矣謹以函謝新○貴藥房將鄙人之函登入中西報章以證明人造自來血之奇效并希同病諸君共垂鑒焉前大清漢口郵政總局漢文供事徐鳳林拜謝五月二十六日

附有五彩保證壽一本又一張值洋一角方不致誤認贗券

自來血價目大瓶二元小瓶一元二角每打二十元十二元○託局函購原班回件請公光顧請認明全球老牌商標

總發行所上海四馬路老巡捕房對門五洲大藥房抄登

請留心路政者鑒

[illegible]

同安居告白

本號向來是銀樓業不料近日同店東心不安膝居及私收款項用事頃正月一日伊去理論辦法無不知三向外無有八月廿一日伊一概銀項在外貨項不甘揭借各項不得收取除是項物件往來切勿交易此白

吉屋召租

英界後馬路顧綏甲內有石庫門五幢二廂所如欲租者請至樓馬路乾記弄嘉記帳房面議可也

黃君有略鑒

前後五意曾有進盧君收到公件在東省處何宇乾示以此白

耀華照像

照像大工價久中外現京許南中在路分局實放

口臭仙丹

口臭之由於胃火上升欲吸酒煙生必口臭此丹係用本生化學法提取新鮮地產薄荷清香之物服之立能去除濁氣并能治口乾喉痛一切胃火之症每瓶大洋二角

君瘡無憂

[illegible]

蘇城新廳徽州六宜樓

本樓開設閶門內中市[illegible]

上海時疫醫院仕商聲病別墅停辦廣告

本醫院開辦四月全活二千一百餘人現在天氣涼爽疫癘消滅定于本月二日停辦特此登報公告 經理人 沈仲禮 朱葆三 全啟

洞樂天新法推命

本館不同八卦不神來異奇看授推算年月日時文書子武星盤[illegible]

盤店聲明

啓者英界三馬路中第二百七十九號門牌源泰具照明首飾店[illegible]

美興公記謹白

筮隱廬課命

[illegible]

滬南青年社

（徵集社友）

宗旨 情研究三育化除四害（內容）文學部 著述部 演說部 音樂部 游戲部 科學實驗 閱書報所 七時至九時 每晚七時至九時 午一時至五時 按季 施一日 [illegible]

商辦新舞臺

[illegible]

鳴盛梨園公記

九月十二日禮拜五日戲

續演出頭金鏤記

何黃三　文金寶　秀龍玉　高換堂　中印春

全班文武拍演

續遊西園記　成萬卷山　演萬壽頭　套五山頭

武首昭本

群仙茶園

十二夜戲大減價正廳每位四角

金秀英　賽春恒　紅菊梅　馮子桂　尹月亭　尹桂樓　賽寶奎　李寶金　小賽仙　小梅玉　林寶仙

宇宙義　忠節義　鴻鸞禧　捉放曹　演大花園　長坂坡　瓊林宴　打棍出箱　准大屏山

法商鳳舞臺日戲減價正廳一角

十二夜頭等正廳六角本台舞日戲每逢禮拜三禮拜六禮拜日准演

[illegible]

新開迎貴茶園

本園新裝電話三千五百四十四號

十二夜正廳三角特請京都超等全班文武名角每逢禮拜三禮拜六日戲

張德俊　李山　劉永奎　[illegible]

大白水灘　戲迷傳　翠屏山

文明大舞臺夜戲頭等正廳六角

◉新裝電話五百九十五號◉

十二夜二等正廳三角洋三廂三角包廂四角頭等六角特別包廂八角

[illegible]

滬寧火車開行時刻表

由上海開至南京
[illegible]

由南京開至上海
[illegible]

滬杭火車開行時刻表

由上海開至閘口
[illegible]

由閘口開至上海
[illegible]

上海五洲大藥房分莊開設重慶陝西街崇德店廣告

本藥房所發明之自來血爲各界同胞所歡迎者至今日而已達極點所不能交通者莫如四川按自申至渝計程不下四千餘里橫山倒水輪運極艱勢本藥房有鑒於此特設分莊於重慶陝西街崇德店內不憚辛勞特運 月紅汁 補天 魚肝油精丸 已現大批運渝 門市臺批與申一例並不增價以便川省同胞就近購服他如各種家用良藥容俟明春再行裝往恐未週知特此佈告

而惠函購買者若渴思飲幾有迫不及待之 自來血 樹皮丸 助肺呼吸香膠 女界寶 月

吉林爪哇分設中法大藥房啟

香皂花露水等一應花色俱全

吉林在河南新街中北朝南洋樓

爪哇在吧城小南門口二埠均於本月中開幕特此佈聞

上海三馬路中法大藥房廣告

上海中法大藥房現於吉林及南洋爪哇一帶續設分號專運各國著名藥料 藥之甚多 現於該二處 特設分號 人丸藥水 並 艾羅補腦汁 等良藥十種 日月光鐵丸 天然戒烟丸 以及香水

清快丸

常服清快丸體弱者即強血衰者即壯雖然無病人常服清快丸亦能保身體不慮之病心神爽快異常身體健康是長壽之寶也特聲明主治功效

中暑 寒時疫 霍亂噁心 嘔吐肚腹疼 痛頭暈舌倒 精神鬱結船車暈 宿酒醉等各症

保康　治病

SELK-WAI-GWAN

本舖 大日本大阪市 高橋盛大堂

經理 上海四馬路 日信大藥房

不愧修像奇品

[illegible]

專裝假辮

[illegible]

咳痰散　清腸　胃病藥

鎮咳祛痰　紅白痢疾　健胃針膈

此藥奏効神速專治除痰肅肺定喘止咳嗽氣喘小兒痰咳肺癆咳喘不能成寐者服之即能安眠化痰下氣喉不作痒並無少苦是藥乃肺部之聖藥也

藥價　洋一角二分　洋二角六分　洋六角

此藥性味平和專治吐瀉紅白痢疾抽筋絞腸痧肚痛等症吐瀉後即止小孩泄瀉痢疾急痛及一切夏月諸疾等無不藥到病除

藥價　每包洋一角八分

此藥專治胃弱消化不良飲食不化胃氣不舒等症兼治嘔吐胃痛便不利等症須服此藥能治一切胃病均有神効

藥價　每包一角二分

清快丸總經理處

上海四馬路　日信大藥房經售

寶亭番菜館

乍浦路十七號

[illegible]

專退烟容○立除雀斑

能使氣象光華

本堂秘製珍珠沉香雪花神仙散淨面香力大效速具有奪天造化之功專治男女烟容青黑面色枯黃酒刺粉刺雀斑黑點痘疤等症〔illegible〕

上海河南路七號廣東彰壽堂啓

德國與羅柏之大鋼廠

柏林露城納廠爲世界最著名之大廠專製鋼繩鋼轆纜及車轆滑動流機車

SOLZANI BROTHERS, Berlin, No. 12

德公司

Stahlwerks - Verband Aktiengesellschaft

Düsseldorf

CARLOWITZ & Co., AGENTEN CHINA

司德公司爲德國與羅柏之大鋼廠每年出鋼十二兆價值八十兆金磅專銷下列各項材料（一）半成鋼（鋼板鋼條等）（二）鐵路材料（車軌枕木魚尾板等）（三）建造材料（鋼節鋼管等）本廠所出之材料精美無比爲世界之最有名者一千九百零七年運銷出口者計五兆五十八萬四千一百另九噸計半成鋼一兆五十五萬七千八百七十三噸鐵路材料二兆三十二萬七千三百六十二噸建造材料一兆六十九萬八千八百七十五噸

中國總經理行上海禮和洋行

德國卡爾克地方洪卜爾特廠

創於一八五六年專製淨煤機理礦苗機化鍊機製礦礪機碾碎煤石機水力壓磚石機濾水機榨油機碾軋機架錘鐵壓力機鍋爐鐵屋架單火管雙火管以及水管鍋爐升降機運貨台繩路吊重物機汽機平輪汽機並他種機器更有吸水機製冰機致冷機製樹膠及牙片機製水電綫機各種大小銅鐵等質之有眼板大小鐵路用之車頭並水櫃車頭以及他種汽車

德華銀行

總行在上海分設柏林加耳各搭漢堡漢口香港神戶北京新加坡天津濟南靑島橫濱等處資本七百五十萬兩創始於一千八百八十九年利息活存者角二厘存欵有定期者可向本行詢問兼做各處滙兌總經理弗葛君

西門子電機電汽洋行

本行設在英租界仁記路轉角四川路一百零三號專辦德國各種電料及全項機器均極完備另設樣子間陳列各種異樣電報機電話機電扇電燈及各種電汽等件無不齊全專備採辦諸君隨時賜臨觀看如有興造電燈廠者本行可以全行包辦倘蒙賜顧本公司當將詳細情形及價目等逐一奉告

亨寶輪船公司廣告

本公司輪船總額納鈔一百萬噸往來各歐美洲茲有輪船儎重噸訂期月日由上海開往紐約賣西林享堡倫敦利物浦等埠如欲裝貨搭客者請惠臨二馬路本公司接洽可也行走東方德國郵船班期表往來上海青島烟台大連灣等處輪船名提督西江大臣塘沽每逢禮拜三日中午由上海開禮拜二六由青島開禮拜一由烟台開禮拜日由大連開回禮拜五到大連禮拜一四到上海以上限期風雨不更倘蒙惠顧格外克己招待週到特此佈告知伏希公鑒

學堂英文書籍批發

讀本　三角　修辭學　財政學　英法辭典

文法　歷史　速記學　地質學　英德辭典

文學　格致　物理學　衛生學　拉丁辭典

算法　化學　天文學　植物學　植物分學

代數　地理　幾何學　生理學　英文地圖

欲知詳細函索書目當即奉上以便採購

上海北四川路　伊文思書館

競爭實業

茲者仿造西法究研益精因拒外人之厚利挽回中國之富權自製金銀邊眼鏡及無邊眼鏡新發明雕鼻各種眼鏡可免壓鼻生痕鉤耳生不壓折鼻眼鏡〔illegible〕

上海郵政局收信時刻暫止〔illegible〕

有更改之單

外國輪船出口日期

九月十一日禮拜四進口

九月十二日禮拜五出口

九月十三日禮拜六出口

九月十四日禮拜日出口

九月十六日禮拜二出口

[illegible]

地方要聞

○鄂省整頓財政之辦法

湖北財政已屬支絀萬分司農本有仰屋之嗟開源無策惟有節流之一法瑞督蒞鄂以來對茲問題頗爲注意然迄今終鮮一兩全辦法莫可佈施頃聞清理財政局司道擬定二面辦法一爲裁節歸併從支處著手一爲整頓清厘從收處著手詳呈瑞督酌核施行其意見錄登於左

擬裁節歸併從支處着手條議二項

一節省餉需 (甲)原設之巡緝營計額活支每年約四萬兩於軍政一門本無實際嗣遵民政部章改編巡防隊貌似神非幾成不陸軍不民政之一格當此帑項支絀近於靡費裁之似無不可(乙)督轅教練隊原爲改編新軍之初其現鎮協均已成立擬留衛隊百外餘可裁去年約省二萬兩(丙)陸軍特別小學堂本與部章不合年支十三萬兩並無的欵均由善後局鹽署墊支積負甚鉅將來各學生畢業按之部章並不許升入中學所費徒出無名如謂講武堂測繪學堂必須設立儘可將該校講習所改爲講武堂暫設測繪一班附之或遵部章量力籌辦於原支經費大可騰出一半藉資彌補則本省預算不敷之欵自較少矣(丁)艦艇經費每年約需額活支二十萬僅籌有川應鹽加價及部撥補土稅之一文加價共十三四萬兩遵照前督憲張撙節辦法勉爲支持近奉海軍部調赴南洋派員經管事事須求完備方爲合格一切經費自當倍之鄂力必不能支且該艦既不歸本省調遣漫無考察亦非核實之道擬分三成辦法 一應支經費請在鄂解海軍經費項下扣抵 二各項艦艇巡防上下游或由長江各省勻攤支給 三或本省仍照原有經費開支如有增加請部核給抑或由鄂解海軍經費內扣除(戊)綠營裁節原案綠營制兵係分作十年挑練操防營係分作二十年現已裁至七次如照閩浙等省一律全裁原無不可惟各屬營裝均未全備各路空虛擬請將巡防各營仍照原案辦理其綠營舊有餉項即以一次裁盡所省已有六萬兩(己)督練公所多無事可辦之員未能盡合陸軍資格凡坐食乾薪者宜一概删除部示歸併局所汰闒員節冗費惟陸軍中人泛財豐亦覺不均擬請酌留數員兼辦其事(庚)混成協餉銀數鉅五十萬本未籌有的欵由善後局墊支挪東移西三四年來已成積累上年奏請改撥未准擬仍請陸軍部改撥或商請度支部在土藥統稅局正欵項下撥濟 (未完)

○浙省軍界要聞

▲浙軍成鎮所有應設正參謀官一員二等參謀官一員例應由軍諮處遴委現已得有電知所有正參謀官即以混成協參謀官李煒章升充二等參謀官即以督練公所人員郝福楹充任已由撫院准軍諮處電委分別下札云

▲成鎮以後所有添練八十三八十四共兩標其標統亟須遴委前聞撫院即以八十一標二營管帶馬志勛三營管帶帶載湯保升電咨軍諮處察復昨又聞得已接電復照准辦理云

○浙江官紙局房屋備抵票號虧欠

源豐潤票號擱淺後短數達二千萬內外震驚錢業恐慌其大略情形已喧誌各報頃悉該號駐杭經理朱虞臣君曜南又復具稟各當道以此次被滬莊牽動不得已擱淺除將現欵要據期票向浙江銀行備抵公欵外尚有扇子巷官紙局房屋一所因該屋契据存滬總號仰乞電達度支部申明浙省公產留抵浙省公欵云云

○浙撫批飭諮議局之宣布

(爲邵蘭波等呈請書事)

來呈閱悉禁革地方差徭業已公布實行乃程安兩縣尙有航長名目承辦大小差吏殊屬違玩希候札飭湖州府切實查辦此復

○甬上商局之一變

甯郡各莊自前晚奉上海道密電封閉源豐潤銀號之警報大局因之震動昨午甬道桑觀察特飭鄞縣令檢封鎖並將該號總理費冕卿即帶道署管束(費即商會總董)現不但嚴氏股東受此恐慌其他號亦有風聲鶴唳之勢況甬上從陳逸卿及杭垣三莊倒閉以來銀根非常緊急今日又起風潮竟不堪設想故昨日商會邀集各業董會議維持辦法並擬具保費君出而調停惟源隆鉅豐二莊雖早有風說源隆莊頗受影響即於昨日閉門當時紛起存欵者不勝擾攘以致該莊夥避匿無一云即別莊支取存欵亦與此景象無異矣

○整頓鄂岸淮鹽銷售之計劃

▲漢口督銷淮鹽局總辦夏道竑震到差月餘無甚表見僅於昨日發出整頓分銷示諭略謂本總辦奉鹽政大臣奏委辦理湖北淮鹽局務並奉憲諭以鄂岸委員近多虧欠必須從嚴整頓力挽頹風現經奏奉諭旨如有虧欠惟原委總辦是問等因本總辦蒞差以來詳切考詢各分銷委員均以銷售鹽斤例用期票相率藉口拖延乃細加察訪售鹽不盡期票立有現銀亦難作定論覆加思索縱令盡屬期票亦祗第一月售鹽必須屆期方兌嗣後鹽則源源接售其價亦源源接收無論何時均可撥數揭解斷無售鹽一次必隔一期之事此理至明盡人可喻乃前次各員一味藉延讓愿之流不過冀得存放稍沾餘潤然市面忽處靡定一不審擇倒閉時聞因此受累不知凡幾其在不知檢束者多金在握忘厥由來不免盡情揮霍迨至挪新掩舊周轉不靈一經撤差遂至虧欠鉅欵鹽課等於丁漕絲毫爲重如欵均經指撥期限難逾似此互相效尤本總局將無以應解尙復成何事體除遴員分往各局盤查存欠數目劃清界限將一應鹽課銀立即清繳外合再明定期限通飭遵辦自奉文之日起凡各局店已經售鹽銀不拘數目按旬摺報總局另立薄據按旬核對務期針孔相符俟屆月底早解若干合成若干批數亦不拘定原領數目如其志趣遠大實力奉行查明掃數清解者隨時稟請獎勵亦可酌給津貼如敢抗論每逾限記過一次積至三次卽行撤差或有以照此辦法不能週轉者准卽據實稟請銷差聽候委員接辦不得輒以因公虧累爲詞此係特飭之件札到該員卽便遵照辦理倘竟仍沿積習本總辦不能代人受過稍事瞻徇勿謂言之不預也云云

▲又云本總局責在督銷循名覈實要在銷數比較有贏課厘因之益增而綱引不至屯滯於國於商兩有裨益方爲不負責任蓋欲求銷售之旺一在嚴緝私販一在暢銷官引一日官引脫銷而欲民間不食私不販私得乎鹽不到岸憑何銷售是欲殺源而欲流之長也查分銷各局店距漢水路遠則千數百里船運載重卽上流順風到岸必須時日倘遇逆風急水尤不能刻日而待是以中途延宕難定其接濟此乃船戶之慣若已經批准派提之鹽而輪派之商號往往任意抗違或藉故延緩竟有批准後匝月兼旬尙不起運加以船戶遲延以致分銷脫銷此乃商號之惧該公所爲商號之代表有總董有月商皆管理運銷事務銷不及時咎在分銷運不濟銷咎在公所至分銷積壓課本應行從嚴追繳究辦自係本總辦之責提運抗延應責成該公所倘有因此脫銷滋事之處卽惟該商董等是問如銷售比較短絀本總辦雖難辭咎亦半由該商董等籌運不力所致也此種情形除禀明鹽政大臣外亟應剴切示諭仰該公所總直月商等傳諭各號運商一體遵照嗣後經本總辦派定應提之花名無論官運商運遵卽立刻照提毋得片延違則罰停橋三月再延倍罰以警玩而免效尤本總辦爲整頓岸銷起見實有利於運商願共諒之言出法隨幸勿嘗試云云

地方通信

○河南通信

▲河南之實業教育 學司招收各選京師高等實業學堂學生二十二名奉院批已催詳咨明農工商部查照現由學台韓示該生等卽日束裝北上赴部設高等實業學堂報到候考

省垣商業中學堂講習科招考插班生刻已試被揭曉計取園百文等十名於八月二十三日星期一一律上課云

新鄉王大令到任以來注意學務而尤注意實業教育剋稟由學司就該縣出境稍捐項下酌提一半創辦初等實業學堂一所并擬定規則十條以資經理

▲籌辦自治之苦心 豫省首縣祥符自治公所已成立惟因愚民無知深恐誤會日前特將城鎮鄉辦理自治之條欵六項如學務商務公共營業一一宣布明白實貼通衢俾衆週知

○湖南通信

▲建築火藥局庫 湘省常備新軍已於去歲改爲陸軍第二十五混成協所有應用一切軍械前經呈報陸軍部分別採購到湘而子彈火藥等項尤應妥爲儲藏以昭愼重前協統楊晉曾稟請撫院建築火藥局庫業經奉批核准飭令於距城較遠地方僻靜之處擇地估工剋期建築以重軍需茲已經楊協統勘定小吳門外金盤嶺咸字左營廢址官地一所尙屬相宜當卽繪具圖說呈請撫院核示俟定奪後卽行分別興工

▲創辦實業研究所 湘省商署勸業道沈觀察祖燕詳定請就省城創辦農工商研究所各一所每所各設所長一人督率各界研究關於實業一切改良進行法所有開辦經費撙節估算約需銀一萬兩方能興辦茲已經楊撫批飭各司道公同籌畫議先就解司礦產一半并稅項下撥銀五千兩發交接署該道詳乏對觀察取領應用現在譚觀察擬將前訂章程畧加删減以期節省一面委員妥擬辦法卽行擇地分別開辦

▲催解什遺兵餉 楊中丞剋接度支部來文內開准陝甘總督咨稱各省應協之甘省新餉積欠甚鉅請速籌解以應急需等語當卽札行藩司飭卽設法籌解聞趙方伯意擬卽就司庫項下提欵撥解以期勉復大部

▲彩票稟請展限 湘省諮議局前經議決禁止行銷各省彩票一案當經楊中丞核准公布施行定期九月初一日起實行禁止茲因各彩票商人聯名具稟聲稱各省彩票早經郵寄到省未便寄轉致稽時日且各處帳目多未了結請予展限以便清理帳項逐漸收歇聞上台以所稟係屬實情已准其展限兩月矣

○揚州通信

▲文明結婚之潑水 有林姓與姚姓假慶化宮唐宅結婚擬行文明婚禮先期發出入塲券數千張以致來賓擁擠先到者已將座位占定後來者竟不得入門甚至在門口擾鬧招待員無法用水向門外直潑一時觀者大譁幾欲破門而入新郎新婦于倉卒間由後門逸至隣家直至晚間方能台卺如儀云

▲河道不易疏通 城內運河一道久經淤塞不通歷經在城紳士具稟請欵修理己奉運憲札委金大使會同府委呂參軍估勘二次乃因淮南局之四千五百千之經費剋已移爲他用故復暫行停止雖商界提倡有人恐一時集捐不易也

○常州通信

▲經濟紳辭職 武陽學務經費勸學所不允接管經官紳學三界推定惲紳心耘復任經濟紳等情已紀前報嗣以提學使未得武陽兩縣此項禀報時已有公牘到常批令勸學所接管經濟而伍紳覲學亦熱心接管不再推諉俾紳以經濟紳之設原爲無人接管之故今勸學所旣肯擔任事甚正當更不必多此騈枝已於前日向地方官辭職並將圖記一并繳銷矣

▲勸學所總紳辭職 伍覲學自奉提學使批示後卽向各處籌措欵項以備接管經濟往來上海蘇常之間甚費苦心詎以欵項旣不易籌集精力又苦不支遂萌退志卽於前日逕稟提學使力請辭職恐郡城各學堂不免又起恐慌也

時評二

今之社會略假日漸趨於官之一方面凡有舉措不曰維持卽曰調停蓋有老成持重之態也而事事遂取消極主義餘此之光陰則消磨於歡迎酬酢之中而已可勝歎哉 (笑)

女學界 聯名歡迎 鏡面散 神効

崔氏驗製半夏 極妙奇功 蟬香廬驥雲氏發行所在上海盆湯弄絲業會館寧波路口五開間內

女學界聯名歡迎鏡面散 神妙

崔氏驥製半夏 極妙奇功

辦香廬驥雲氏發行所在上海盆湯弄絲業會館寧波路口五開間內

筆記

平等閣筆記（論空）（續）

問曰。如君所說。一切萬物。皆如眼花所見。皆如夢中所現。此固然矣。然吾人身心所受。遇苦則苦。遇樂則樂。此豈可得而空之耶。

答曰。夫一切受者。無非過去之受。未來之受。現在之受而已。此皆盡空也。何以言之耶。夫已經受過之受。則名曰過去之受。例如去年之受。前月之受。昨日之受。先刻之受等。是也。尚未來受之受。則名曰未來之受。例如明年來日明日等。是也。現在正受之受。則名曰現在之受。凡此過去未來現在三者。亦名曰三世。無論何事。皆無非過去未來現在三世耳。今且就三世以觀之。則其空可明矣。夫過去之受。今日安在耶。試一回首當年。則昔之可歌可泣者。今不已渺如雲烟乎。樂事苦事。皆已不可復得。憶夫當時之喜怒哀樂毁譽恩仇。今則事過境遷。恍如夢境矣。是豈非過去之受空而無有耶。若夫未來之受者。事尚未來。將何所有。例如明日之天氣。將何如之變化耶。如遇天晴。則當有熱氣蒸蒸之受。如遇天雨。則當有清風徐來之受。然事屬明日。今尚未來也。事尚未來。又豈能有受耶。則又知未來之受。原屬空而無有矣。至於現在之受者。雖屬儼然有喜之可喜。有憂之可憂。然人生百年。如駒過隙。俯仰之間。便成往事。細爲剖析。豈唯轉瞬經年。轉瞬經月。沈思諦觀。但見朝朝暮暮。逝者不返。如電如露。曾無暫停。既無暫停。尚何有在。在尚無有。現何足云。昔龍樹菩薩有言曰。所謂現在者。即半過去半未來耳。實無所謂現在也。由斯而談。過去已滅。未來未至。現在不住。三世皆空。尚何所有哉。

本埠新聞

紀事

○新滬道履任接印誌盛　昨晨道轅恭齊全副執事首以銜牌調補江南分巡蘇松太兵備道監督江南海關賞戴花翎江蘇分巡常鎮通海兵備道督理揚由關部監督鎮江關直隸補用道記名海關道軍機處存記翰林院編修翰林院庶吉士賜進士出身壬辰乙未進士辛卯舉人繼以旗標滬軍營道轅衛隊及一路巡警局區警察均各荷鎗以西樂遙迎進城至大碼頭伺候新任蘇松太道觀察劉襄孫觀察十一時由洋務局行轅乘馬車至大碼頭換坐綠呢大轎進大東門道轅寶笠帽朝南大神前拈香家禮道前街遣護家弄順青龍至道轅其印信關防由蔡觀察諭飭東鄉王樂之二尹恭送到道劉觀察先祭門神竈神將印信恭奉大堂之上正中恭設香案因在國制期內劉觀察並不鳴砲祗穿公服行三跪九叩首禮望闕謝恩拜印然後升座受本署道關吏書差役人等排班叩見俄而本埠文武印委官員紛紛到轅叩賀而午後劉觀察仍回洋務局行轅駐節云

○新滬道紅諭附錄　欽命二品銜調補江南分巡蘇松太兵備道兼管水利驛鹽事務監督江南海關兼管銅務事宜爲上任事照得恭膺　簡命調補蘇松太道監督江南海關稅務茲九月十一日午時接印視事合行諭知爲此諭仰道屬官員及書役人等以及關屬官員吏書舍人各役人等知悉屆時一體謁見毋違云云

○西報記四明銀行事　四明銀行昨日取欵者紛集門前本館得信知四明銀行本係源豐潤總理與有股分在內存欵者因源豐潤倒閉遂起疑慮紛紛提取當在禮拜六禮拜三數日間已付過二百五十萬左右昨日又在某銀行籌得一百五十萬不意該欵直至八鐘始至於是取銀者均紛紛在行鵠候銀到之後該行立刻啟封發付無如外面取欵者有二三百人萬難令其一時並取因雇巡捕在門看守維持治安祇許四五人入內俟前人取畢然後後人入內然立在櫃前者尚有三四層之多立在櫃後者更執票高呼使櫃中人注意櫃中夥友亦忙迫異常銀來時即趕將洋箱從帳房中抬出每箱有洋五千元啟封啟鎖之後即聞銀洋算盤之聲不絕登簿付錢提欵中有較鉅者出門時幾至手不能握是日商會提議以活存自可即支常欵既不到期必須到期始可提欵否則自相踐踏恐反致遏倒云

○招商局董事會第三次公呈　鄭傳

稿文（續）

鈞批何項經費宜杜虛糜何項員董未能得力一節上文約舉修船油漆棧節各節即爲糜費之一大宗撙節核實每年省數十萬金非難事乾修一項經會力爭雖已永革然局棧人等坐支月薪無所事事者尚復林立股東官利不敷局員分紅依舊就上年論以二十九艘結餘水脚僅四萬八千餘兩開支正副會辦五員年終津貼至二萬五千兩其每員月薪各三百兩尚不在內北中棧洋人用至九名之多月薪四千餘兩每年又五萬餘兩其南棧及楊家渡華棧所用洋人尚不在內總船主蔚霞不遵命令擅自鬆懈破壞鍋爐董事屢請撤遣局員始終委蛇意在諉令自退司棧華人上年揭發職私局員允令年終辭退至今聯如故各輪買辦藉有比較簿冚米公閱所遺船缺徇情濫派有數人共辦一船者分利愈多侵蝕愈甚謂爲得力實未敢信以上各節謹就鈞批所詢者逐條據實答復而內容之腐敗已如此尚望其破除私心與會協商尚冀其航業備充局務起色是不啻北轍而南其轅也夫良藥苦口利於病忠言逆耳利於行與其使股商協而自謀毋寧由官推誠布公剴切權限與其衛護四五局員使官累其名員蝕其利局受其害毋寧聯商之道依法律反敗爲勝整頓之策奈何確守官督商辦成案實行商辦十義部派之員至多以正副一人以公奉內處於監察之地位一切棧局務一律秉遵務月支薪資照商律由董事會公議應酬理以三百兩爲優庶敷辦公其年終酌支津貼應俟船利實有盈餘再行分撥凡董司不職暨董事會或有徇私無實之處均得查實嚴懲以明於部由部按照商法從事處罰撤換辦第三移照舊仍用三董於每年會息之前股東常會由衆股東投筒公舉檢核會辦名目用人行事悉經公議而後行下年結賬例得聯任董事九人會辦兩人就中公推兩董常川駐局凡一切合同契約銀[illegible]

增錄

○官事　法公堂讞員聶宗羲　公共公堂讞員寶頤　又寶讞員已與辭　江蘇藩司陸申甫方伯的至縣拜會　前因奉寄卸滬道蔡觀察餞欵來申昨日已乘滬寧鐵路早班車返省　上海浦江絲私發羅姓官昨日午後親自押解綠營搶劫漕涇典案內盜犯魏家林一名至縣本田大令諭飭收押候訊嚴究

○縣批五則　朱炳余等稟批據稟已悉准予銷案兩呈籌措發還結附仍候嘉定縣批示

▲孫煥章稟批該商既自幼在陸莊店中諒知一切姑准代留看速投縣集訊

▲周釗人稟批收條筆據既由俞志翔錢莊底稿債務[illegible]令飭詞訴回案已補傳着投候質訊

▲沈松柏稟批該監生前次保出之後延不清理此次請保無非爲圖脫起見限期呈遞速詳法請遣干訊比不准交保

▲馮鈞南稟批[illegible]

爲特斥

○一路分局德正巡官牌示　爲牌示事照得本局巡士李金榜引致迷路小孩男女兩名口除飭查明該家屬認領外該警在差留心職務著記非常功一次以示鼓勵云云

◎南市◎

○、付票欸　北市裕源長錢莊於本月初六日停止營業其所欠大清銀行拆票銀兩爲數甚鉅尚有初四日付來須期到記號支申壽茅子揚銀一千兩內註見票遲五天迨至初九日到期向收時茅不見面僅由張錫齋出爲推諉不肯照付業經大清銀行函致上海縣田大令請爲究追昨日大令派差持票投總工程局稟請派探協同至毛家弄濟善同布棧內協傳張錫齋到縣訊究

○不准減油　總工程局路政處昨發諭仰各燈夫知悉自九月十一日起東區路燈每盞日給火油三兩六錢限每五點二刻開火照七成火光算每小時需油三錢應點至次早五點午熄減各燈夫不准減油干咎切切

○姦拐　常熟女子龍二姑年十三歲時被趙姓許字滬北卜姓童媳大豐家爲養媳日往某紗廠工作又被其姑不時虐待致於六月間私逃至[illegible]

十一日　顧潤章　嚴廷楨　施鏧曾　譚國忠　嚴義彬　鄭官應　唐國泰　楊學沂　何聲灝

○上海縣田大令示諭　爲出示曉諭事准城自治公所總董李鍾珏呈據紳正蒙函以寶帶門即小東門已經改築擴張將次工竣所有毗連路底新東門一帶現已邀集該處左近紳商集欵雇匠擬於九月中旬開工興築城垣根租地造房一律拆讓呈請示諭等因到縣准此合行出示曉諭爲此示仰闔邑軍民諸色人等一體知悉爾等須知開闢新東門係爲利便行人起見現在興工期近來往行人及扛挑貨物飭各繞道免致妨礙工作該門城墻內外公地上向有人租地造屋亦當迅速拆讓其各遵照毋違特示

○浙江旅滬學會上寧道電　寧波桑道台鑒源豐潤擱淺寧波四明銀行聞有浙海關管業條示致申行大受影響城火池魚殊屬不解善後之策惟公是賴　浙江旅滬學會蒸

○四明公所致浙諮議局電　杭州諮議局諸公鑒停議待旨萬勿食言否則全浙蒙羞　四明公所沈鴻來等叩

○道批　駿昌板木號稟批　據退呈正元莊票二百五十兩准即註銷尚欠三百二十六兩三錢四分連同利息一百十一兩一錢八分限五日內如數清繳勿延切切

▲魏鼎稟批　查茂和收條三紙計銀九千五百兩現經照數兌收所呈道契二十九畝姑暫抵存該商將餘欠赶措清繳須回道契毋再延宕致干重咎仰會審官查令轉飭遵照

▲裕蘇官銀局稟批　察核商議一案甚爲公允如股東自應照數墊繳勿容稍有諉延仰上海縣立即傳集鴻裕莊東勒限遵照議決推數從速繳出清償所欠

▲安亭同鄉會職員馬明等稟批　查閱會章係爲聯絡同鄉而設毋庸稟請立案至該會所出月報查與報律尚無違背併將名稱體例及發行人編輯人暨刷印人之姓名履歷住址並發行所與印刷所之名稱地址在開單呈候核辦可也

出店與婦人汪金氏未知有何仇隙前日在馬路中遇見該氏口角之下距高出其不意將硝鏹水一瓶擲鄉氏身面迸氏狂呼救命由旁人扭獲交由巡街捕拘入捕房一面送氏至醫院療治昨解公堂請究丁金氏供受傷係胞姊今在醫院不知如何並將鏹水之衣呈電𣿡司馬以高殘忍已極未使姑究判押候原告醫痊質訊重究

同業人王掌華王忠秀及某氏老嫗等僞爲外甥女將其許字南市青龍橋附近王陶氏爲養媳言定禮洋三十元先付洋十四元即行過門適因陶氏偵知其事情急催贖潘即情虛避匿當即訴由南區偵探拘潘解區連該女一併移至工程局經陳讞員訊得尤女供年十八歲父母早故祇有伯父未婚夫耕田度日因被姑欺虐逃出被潘姦拐求究訊之潘供認不諱判責三百下發押改過局一年該女留候周姓來案具領完娶王陶氏着暫退候示

◎[illegible]◎

○照會停訊　新簡滬道劉襄孫觀察燕翼昨午接奉公共公廨讞員寶大令因偕同孫德爾襄讞前往道轅讀賀故昨特飭承照會輪應陪審之美海副領事轉飭捕房停訊讞政一天

○札查僞票　公共公廨寶讞員奉前任滬道札開略謂准常州府移據常州和愼銀行稟稱有住居上海麥根路第三十一號何公館內之李秉卿在虹口拾得該銀行期票洋五萬元即登廣告查本銀行從無此項期票顯有匪徒僞造請查有無何公館李秉卿之人及何人僞造等情寶讞員奉文後昨已飭派警役協探嚴查矣

○查對帳目　北市正元兆康謙餘三錢莊同時虧倒鉅欵案內之戴嘉寶因與漢口路豐泰洋行有往來帳欵昨特稟奉寶讞員准予派差同乘轎式馬車押至該洋行查對帳目以便清理云

○互控　北四川路仁智里老虎灶主周才寶與陳初生爭租房屋互扭至捕房控訴捕頭斥退不理

○積竊　積竊朱松林竊許張氏之金環又王大全竊東洋公司船上芝麻雜物又王錫卿竊靶子路四十六號某姓衣物先後被探捕拘解捕房押候究辦

◎[illegible]◎

○誘娼　已革一百四十七號華捕方子雲即阿根串同烟鴇王鳳仙之姘夫施德貴誘來南京婦人王張氏到花烟間賣娼由鴇向方借洋十六元訊供屬實判分別押候補提人証再究等因已詳前報昨解請讞員提案施已逃避無從拘擊請奪訊之王供實係施送到花烟間始認得方子雲借洋是實訊之方供求恩典司馬判開釋王張氏發堂候示方從寬免辦斥放

◎[illegible]◎

○失火未成　前晚楊樹浦路太和里後八百四十四號棉花棧不戒於火由救火會到場救熄幸未成災

○硬換鋼洋　昨有密勒路雜貨店主歐阿明投捕房控稱數日前有一印度人以五元鈔票一紙來店兌換現洋而去不忍以鋼洋一枚硬來掉換請核捕頭以事越多日斥不准理

○火　英租界北京路保康里第六百零八九兩號門牌居民姚石賢家於前晚十二句鐘忽然焚如幸經衆當即撲滅始未燎原事後經老閘捕房查悉派探錢壽生往查得姚保有火險銀五百兩且同居之葉姓保火險銀二千兩因即據情回稟捕頭核示

○火火　南京路三百四十一號樂群軒總會前晚內有人擲棄紙燒烟慢撞入樓下何瑞豐洋貨店之帳篷內以致變時濃烟四佈幾遭回祿幸即當場撲滅事後經捕房查悉派探朱阿巧前往查復核奪

◎[illegible]◎

○挾仇　高金林前在法馬路某號

◎南北市◎

○加價衝突　鄉民張少雲之已故祖母張王氏於道光四年將田二畝賣與薛秋亭之祖薛翁寶計錢五十三千文由薛轉賣與王鶴汀之祖嘉祥前日張少雲借薛秋亭向王鶴汀加價不遂互相衝突扭控四路四區昨移一區黃正巡官余將一干人收押候訊

○串押嫂妻　南京婦人李二姑娘來滬止有五天因夫李發慶欲串同某甲將伊押入妓院故於前日逃來閘北途中由巡士帶入四路分局黃正巡官諭令留堂再核

時評　三

◉敬告新滬道（冷）

凡爲吏之經治地方也。厥宜能專斷。而順輿情。能專斷而不順輿情。其結果害於民。順輿情而不能專斷。其結果害於事。害於事也。民久亦及之。害於民也。事久亦及之。故爲官吏者。不可不審酌於其間。勿謂民怨不足恤。今乃庸用水

現充江北邱明府門下教授兼文案

精神軟弱面皮黃瘦者鑒

江西危君乃昌服自來血之保證書

五洲大藥房主人閣下啓者精得創除虛弱病免俗例以與○閣下言予之所欲言○貴藥房之負盛名於世也久矣僕素虛弱象々少年血氣未定迷愛於酒是以精神軟弱面皮黃瘦頭暈目花屢延醫調治均未見效幸敝友江西寄跡金陵去冬曾蒙敝親劉君介紹江北邱明府門下充當文案敝戚羅君有齋來函○貴藥房人造自來血修如神僕逢購一大瓶服之果然精神稍快復購兩打常服病乃全除思○貴藥房自來血眞有起死回生之力可謂濟世之良藥也僕心中感激無以爲報謹此敬請○台安 勝臨祝之至 危乃昌頓

自來血價目 大瓶二元 小瓶一元二角 每打二十元 十二元○託局函購原班回件 諸公光顧請認明全球老牌商標附有每瓶五彩保證書又一本認眞劵一張值洋一角方不致誤 總發行所上海四馬路老巡捕房對門五洲大藥房登抄

奏辦廣東士敏土廠水泥到滬

奏辦廣東士敏土廠所製水泥迭經洋工程司試驗浸水七天有八百磅之力量實爲各種水泥所不及現已裝運來滬歸敝號經理分銷倘承賜顧價值格外從廉以副雅意特此布聞 四馬路慎裕號啓

貴重江岸地皮招租

浦口緊靠路綫以東本局有沿江地皮長數百丈深百餘丈又自新河至二道口之間有地皮深數百丈寬數百丈均係逼近鐵路爲將來市場中心點有願承租者請至南京城內督署本局接洽 奏辦浦口市場局啓

強種補腎要藥

外埠由民局購買須由郵局來信關照以免舞弊○如無靈驗包可退藥還銀○批發另有定章

當此種族競爭世界若不強種何由競爭若不競爭何由國富強種之道首先補腎考本舞載海狗腎不僅扶陽補腎並治諸虛百損凡人之患虛勞症者必由先天不足後天戕伐始則腎虧繼則夢遺終則無夢亦泄甚至精使溺而出從此氣血消耗精力疲備目眩耳鳴腰疼四肢酸痛陽萎不舉或舉不堅久或泄而不射要知種子之法全賴夫婦同房摩擦之電力若力不足則交不歡暢種何能強子何能得可不惜哉本主人創製參鹿茸[illegible]

虎鹿野兆海狗腎汁壯陽廣嗣金丹專以壯陽補腎生精益氣爲宗旨務使元氣充足則精力強壯非惟百病自消電力亦自然增長此丹係以故性極和平並無偏熱偏寒之弊凡人身五臟六腑二十四骨節三百六十五處一血脈無不處處顧到服後髮白必黑耳聾必聰夜間目若有電光精爲人身至寶精血既充則五官百骸無不強健雖曾天下補腎之藥不敢自誇諸君一試便知優劣每盒大洋二元每料一斤收藥本洋念八元若老血枯及官界中人另製雙料廣嗣金丹一名丈夫再造天以海狗腎鹿茸虎筋等提取精液汰去渣滓功能以少勝多只要服後三旬鐘便能見功功力之大奏效之速誠強種之聖藥也每盒五元不驗包退嘻附近假冒認明五開間門面崔氏肖像爲證切記

上海盆湯弄過絲業會館五開間門面崔氏瓣香廬驥雲氏總發行所啓

上海景綸廠衛生秋冬絨綫衫褲批發

新到綿各種衛生絨衣錦綫斗紋細絨新式精製各已出發向蒙商學界歡迎請注意又增製女界花呢袖衫褲均發各洋貨號代售中虹橋本廠電話三千三百卅五號

中國通商銀行給發股息告白

本銀行自宣統二年正月至六月底止第二十六屆官利照章於本年九月初一日起給發屆時有股諸君祈持摺向本銀行收取利息特此告白

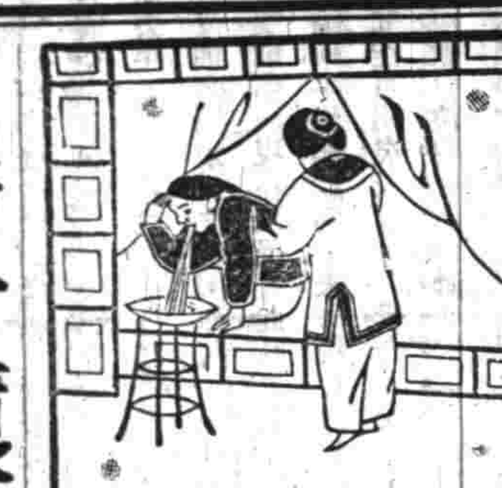

紅白痢疾　健胃固腸丸　立愈靈藥

（甲說）我前天下痢的痛苦了不得 我到回春堂買的藥名叫固腸丸 吃過了三點鐘 很靈驗的 下午我的病就好了 吃飯 吃茶 起坐 身體爽快這才妙藥 可惜的 我早吃一天 免得受二天苦楚了

（乙說）我日前下紅痢的 一天好幾回 很苦 嘻嘻 那說不盡 幸遇一個朋友 叫我買固腸丸 無論紅痢白痢 我比時去買一大丼 吞吃 過一個時辰 果然好了 嚏這藥眞效 天下第一靈呀

（丙說）這固腸丸 不執醫紅白痢 併治中暑 霍亂 痧症 頭痛 吐瀉 肚痛 俱都效驗 無病我平常吃吃 先防的高 病發的時候 來不急了 要小心呵

（丁說）這熱天 瘟疫很多的 固腸丸果靈 我趕緊去買的 我怕傳染 保保自己 窮人可憐 我帶救人 做做好事哩

（戊說）這固腸丸 東洋放取的 靈藥第一呀 各處口埠 鄉 鎮 中外開的藥房 批發很多的 請速購治 眞不誤事

○價目 小瓶大洋三角 中瓶大洋五角 大瓶大洋一元 試用大洋一角五分

大日本大阪谷回春堂大藥房發售

上海代售 英租界河南路東亞公司藥局 同 望善堂藥房 同 四馬路日信大藥房 美租界虹口文路篠田濟生堂 同 虹口吳淞路恒春堂藥房

固精封髓有九牛二虎之力

[illegible]

凡患遺精之症皆由先天不足後天戕伐或思慮過傷所致初起必夢有所遺謂之遺精漸致無夢亦遺謂之滑精久則念一動精出不覺謂之滑精[illegible]

去毒務盡

滬上海瓣香廬崔氏驥製牛夏治愈咳嗽痰喘

[illegible]

咳嗽痰喘起死回生

[illegible]

上海盆湯弄過絲業會館五開間門面瓣香廬驥雲氏總發行所啓

專治小腸氣立刻見功

[illegible]

萬國九州第一靈驗耳聾聖品

凡患耳聾一症皆因腎水虛弱相火上炎或因鬱火傷肝以致耳鳴耳聾[illegible]

安徽甯國府宣城縣北鄉資政第

服未及半百病俱消

花翎四品銜分省儘先補用知府汪聘三北君服自來血保証書

五洲大藥房鑒 僕體質素弱去秋遊學東瀛疲冬過返途中冒馬勞頓遂至竟成痼疾身驅日漸孱弱延請名醫診治服藥數月毫無所效加以痰喘嘔血日夜坐臥不寧自料殘燈無再燃之理今春秒適敝友王君由瀛返梓囊贈自來血半打服未其半而百病俱消血自來血不啻有挽我再造之功○貴藥房之發達 對敬自照今人拍案驚奇僕愧無以爲報謹修數行請代登諸報端 花翎四品銜分省儘先補用知府宣城縣北鄉貴第汪聘三耕莘甫頓 諸君子恕不另

自來血價目 大瓶二元 小瓶一元二角 每打二十元 十二元○託局函購原班回件 諸公光顧請認明全球老牌

主愈痔瘡立刻連根脫落

本齋獨秘珍珠熊胆人參蘆八寶化痔散○中外馳名○靈驗非凡○包愈一切惡痔脫肛腸紅立服立愈永不復發不效還洋

商標每盒附有五彩保證書又一本認眞劵一張值洋一角方不致誤 總發行所上海四馬路老巡捕房對門五洲大藥房抄登

請試化痰奇藥

廣東瓊壽堂姑創辦製化痰止咳四寶半夏露堂面試痰可化爲水外埠託辦必須由郵局另函通知招請各省經理郵票不收

[illegible]

上海製帽有限公司廣告

本主人遊歷五洲深得最新之法精造各種草帽當此秋季在即本機製造各種男女夾帽其女帽更爲增色另有花樣新奇異巧其價格外從宜遠處以及本埠望即早來定並批發行家爲要本公司批發所在四馬路外灘五號寄售處在虹口吳淞路中市恐未週知特此登報

色耳目無昏瞶之累步履無疲軟之苦

南平知縣　生髮膠　靈如

大補氣血　面色之浮白者

東瀛第一　備急聖藥

敬告留神衛生的人諸位若願長壽保命一刻也離不開聖藥仁丹早起晚上或是吃飯前後喝酒吃煙的時候必要嚼服仁丹二三粒就好了

仁丹補驗排驅邪氣消化飲食除去煙毒酒害而且添加煙酒的滋味

仁丹最大好處

●仁丹　日本馳名醫學大家三輪井上兩博士合議秘方不惜工資揀選高貴藥料係于所虔誠修合神驗靈效世不見其匹以故居常服用仁丹能防惡疫於未發併補氣血轉弱爲强卓效如神

●仁丹　化食消毒防疫通竅効驗頗靈是以每食後服用此丹三四粒必免膈胃各症之患

●仁丹　其味優秀其香馥郁僅嚙一二粒忽覺心神爽快併除口熱口臭兼使聲音明晰玲瓏以故爲口中香劑頗佳

仁丹價目

試服用	五錢
小包	拾錢
中包（裝三貼景添贈藥盒）	貳拾五錢
大包（裝七貼景添贈藥盒）	五拾錢
匣（裝十七貼添贈藥盒）	壹圓
德用包（裝廿貼景 贈藥盒）	壹圓

◎經理總批發　上海河南路老巡捕房北首　東亞公司書藥局　◎各處體面藥房雜貨行均有代售

奏辦　廣東士敏土廠　水門汀

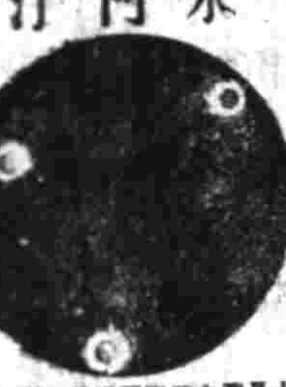

士敏土即泰西所稱水門汀廣東省城河南士敏土廠是中國自行設立之士敏土廠所製之水門汀...

花鼓牌水門汀

本行發售花鼓牌水門汀係敝主人奏設立東亞公司精製水門汀...千四百三十一號...

地基召租

吉房召租

吉屋招租

許益甫鑒

自汝庚子出門後至今十一年未回閭家懸盼現在口行業已固又在湖州設有分店守臣楚生紙能在湖經理漢口行事急需人接手岳父年高多病三叔又補缺見任望汝以報迷回雙慰堂上之親倚閭望盼切

胡文甫　孫紹三　李勛成　仝啓

高德洋行

美國最著名光學專家醫學博士

光學專家　精製眼鏡

廣東彭壽堂治風仙品

眞正熊油虎骨百草追風袪濕酒

招請外埠代理

茲啓者本公司機器戲片及各音樂洋琴等物自開辦以來曾荷紳商學界贊美不已今本公司前年所唱新戲片到貨甚夥是以各項戲片擬減價格一例外克已以副諸君雅愛幸垂鑒爲並於各埠招請代理外埠意欲代理此項者如有願就此職者請來函... 推廣生意起見如願就以極相當之利益報酬倘有可也特此佈告寄本公司機房

謀得利有限總公司啓

愛禮司

億國抗地沙廠德國各種頭止痛...

E. Merck

Chemical Works, Darmstadt, Germany

德國大藥司特之意麥格化學局專爲化學及藥料以備醫學製藥之用以純潔久用爲標準

意麥格之植物化驗如左

亞篤品（散大瞳孔用）考開伊及嗎啡（立痛用）等均取其特別之清潔提選露液藥酒顏料等詳加研究以供製藥之要需

化學　以分析微菌學顯微鏡及攝影等用

收集礦物化學物及...意麥格之專門醫學如左

嗎啡變換體之作用

內體及下皮之鐵藥

收斂止血藥

緩徵質溶液（治病毒）

催眠藥及止痛鎮靜藥

化學與藥用之過酸化水素

如有文件或預約郵寄以上藥物之用者...

MAUSER SMALL ARMS Co., Ltd.

Largest Factory in the world for the manufactory of Mauser sporting rifles, Mauser automatic pistols, Mauser carbines, Mauser military rifles

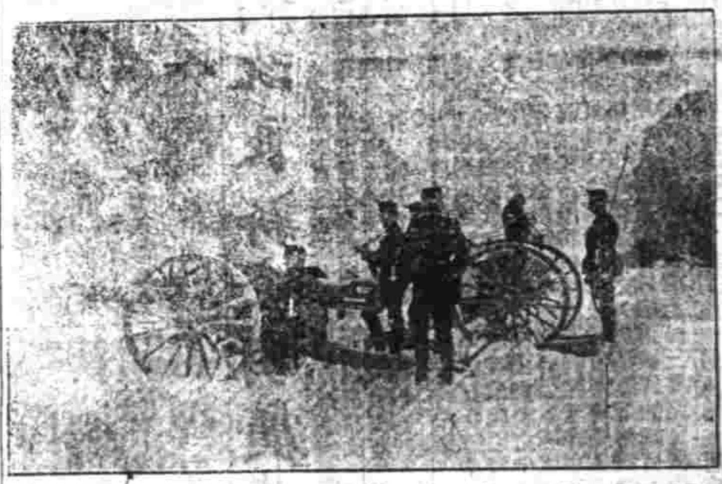

全昌

精製中外金銀首飾金鋼鑽珠寶眼鏡器皿現成叢容

德國志威司法利亞地方有克虜伯之亞能鍊鋼廠內有罐子鋼廠馬汀鋼廠熟鐵廠機器廠鋼軌鋼板廠生鋼製物廠以鑄鋼馬汀鋼鑄鐵路輪船汽車汽機軋機等物兼鑄齒輪火車輪已逾數萬並鑄各他種鋼架砲管網槍筒鋼鑄成正塊之鋼重有一噸半

禮和洋行經理

要件

修正報律案理由書（續）

第五條　按本條仍原律第五條之舊惟第一項假定發行人原律作代理人查法學上所謂代理人其定義甚嚴性質與此不同茲改稱假定發行人以杜歧義　第六條按本條仍原律第六條之舊　第七條　按本條就原律第七條酌量修改原律規定遞送時刻窒礙難通原奏業經聲明茲加修正以便實行　第八條　按本條大意仍原律第八條之舊惟第二項係屬增設其餘文詞亦酌加修改意義似較完密　第九條　按本條大意仍原律第八條之舊　第十條　按本條係原律第十四條原律誣毀　宮禮字樣似嫌徑直茲參照日本新聞紙之文酌加修改査新擬刑律草案第九十二條凡對于乘輿車駕有不敬之行爲者處二等或三等有期徒刑規注稱本條所謂不敬之行爲係指因言語文書舉動而故意干冒乘輿之尊嚴者而言是現行律例所未備而實不敬之大也各國立法之例於此無不設有專條等語是此項犯罪應入刑律範圍毋庸規定於報律惟目前新刑律尙未頒行而現行律例又無適當條文可資援用自以仍就本律規定爲宜又原律擾害公安字樣範圍廣漠解釋難確定茲改爲妨害治安較有標準　第十一條　按本條係就原律第十五條第一項第二項賅括而成査此項犯罪處分亦屬刑律內應行規定之事新擬刑律草案第三百四十條凡摘示事實公然侮辱人者不論其事實之有無處四等以下有期徒刑拘留或三百元以下罰金又第三百四十一條凡流布虛僞之風說或用其餘僞計而損他人或其業務之信用者處四等以下有期徒刑拘留或三百元以下罰金即指此項犯罪而言蓋名譽信用爲立身處世之要端妄加侵害實與傷害生命自由無異各國刑律均有誹毀之罰故報律內無庸特設專條惟吾國現行律例無處罰明文而新刑律須行尙需時日本律之必設此條其理與前條第一款之規定同惟原律以受賄挾嫌或立此罪之要件尙欠允洽又顚倒是非字樣亦無一定之標準茲改爲損害他人名譽及信用意義似較賅括　第十二條　按本條大意係仍原律第十三條之舊惟於文詞酌加修正　第十三條　按本條係原律第十二條　第十四條　按本條係原律第十一條　第十五條　按本條大意係仍原律第十條之舊査新定諮議局章程資政院院章於會議事件多有禁止旁聽之規定遇有此項會議自應遵依法令一律禁止記載以保秘密　第十六條　按本條係採取原律第四十條之意而設本律體例係先列行爲後定處分原律於此項犯罪獨不用此例又所定處分僅止査禁舘罰變更無他項刑名亦似疎漏茲析爲兩條先以本條定發賣散布之禁更於三十條定違犯處分之法庶與本律各條義例相符　第十七條　按本條係原律第三十八條惟文詞酌加改正　第十八條　按本條係原律第十六條及第十八條原律於不行呈報之處分重而於呈報不實之處分轉輕查呈報不實意存欺詐情節較重其處分亦當視不行呈報者爲嚴方昭平允茲將兩條處分互易併爲一條以便省覽　第十九條　按本條係從原律第十七條內析出原律處分較輕茲改與不行呈報者同罪又原律於此項犯罪專坐發行人自係明定責任之意惟編輯人印刷人若另有詐稱合格情事亦未便置諸不問應與發行人同一處罰　第二十條　按本條係對於不納保押費者之制裁原律漏未規定茲特增入　第二十一條　按本條係仍原律第十九條之舊　第二十二條　按本條從原律第十七條內析出所定處分與原律同　第二十三條　按本條原律第廿條原律以被害人呈訴爲處分之要件查此項犯罪亦有關涉公事照章得請檢察官起訴者不必盡由被害人告訴也茲酌加區別將原律此條析爲兩項第一項係指關涉一切公事者而言第二項指關涉個人私事者而言似此分別辦理較原律規定似更周密　第二十四條　按本條係就原律第二十三條第一項第二項删併而成原律此條監禁處分以六月以上二年以下爲率最重與最輕之差僅止四倍查本律所定刑名上下之差多以十倍爲限此係近世各國刑法通例蓋同一犯罪而情節輕重萬有不齊即不得不於同一處罰之中寬定等差以便審判官之臨時酌度原律於此項監禁處分獨有異例實與全律主義不符日本舊新聞條例於此項處分爲二月以上二年以下之禁錮茲參酌規定改爲二月以上二年以下庶爲允洽又原律有情節重者仍照刑律治罪之文査報律特別法之一種本無變更刑律之效力各種犯罪刑律內如有處罰規定者自應照刑律辦理初不待言此語係屬贅設茲從删節　第二十五條　按本條係從原律第二十二條內析出所定處分與原律相同　第二十六條　按本條第一項係就原律第十五條第三項第二項第二項及第二十四條第二十五條槪括而成原律罪止罰金更嫌監禁之例茲爲保護人民名譽信用起見酌量增入又本條第三項爲原律所無查侵害他人之信用固爲法律所當懲而報紙監督社會若專爲此起見即持論稍激其情亦尙有可原若一律科以誹謗之罪未免太苛茲量加區別以專爲公益不涉惡意者爲限免其處罰至摘發個人陰私者仍不在此限但須覩告乃坐庶於尊重名譽及保障言論自由之旨兩得其平　第二十七條　按本條就原律第廿一條第二十二條修改而成原律所定處分彼此輕重不同按本律第十二至第十五條所規定均爲保障秘密而設違犯該數條規定者並係侵害秘密之罪性質相同即處罰不應有所出入茲併爲一條與以同一之處分實當然之理也　第二十八條　按本條與第十六條相爲呼應說詳該條按語　第二十九條　按本條爲原律所無査本條第十七條即原律第三十八條既有禁止紗襲之規定卽應有違犯此項規定之制裁若無處分明文則該條規定便同虛設茲酌量增補以臻完密　第三十條　按本條係從原律第三十七條引伸而成原律凡未經按律呈報者郵局概不遞送輪船火車不得運寄語近掛漏茲改爲呈報成更正以前禁止發行較爲簡明又原律第三十七條於按律呈報之報紙有准合照章減收郵費電費即於郵送遞發之文此爲郵電章程內應行規定之事本律無庸贅設茲從删節　第三十一條　按本條爲原律所無査應繳保押費之報紙若任意不繳即與未經呈報無異茲定爲於繳費以前禁止發行似與前條立法之意方爲一貫惟三十二三十三兩條之禁止發行或停止發行係因判決結果而生其未受審判衙門之判決者自不能牽予禁止或停止致報館過受損失然呈報繳費等事旣由各該官署辦理則凡未經呈報未經繳費之報紙自應許該管官署逕行禁止以示限制而期捷速故本條及上條分別規定至呈報不實應判決後令其更正原呈不必用禁止之手段似較平允若不更正原呈則原呈爲無效亦可照本條辦理　第三十二條　按本條大意係仍原律第二十九條之舊惟違犯報律旣應審判衙門審理則該報紙之應否永遠禁止發行自應以所犯是否確鑿爲斷若不經由判決殊非正辦日本新聞紙條例亦以是否禁止之權寄諸裁判所故本條及次條有此規定　第三十三條　按本條第一項大意係仍原律第二十七條之舊其第二項係仍原律第二十八條之舊　第三十四條　按本條係仍原律第三十一條之舊　第三十五條　按本條第一項係仍原律第三十二條之舊惟於文詞酌加修正第二項禁止發行之規定係屬增設其理與本律第三十一條同　第三十六條　按本條係仍原律第三十三條之舊　第三十七條　按本條係仍原律第三十四條之舊　第三十八條　按本條大意係仍原第三十五條之舊又按原律第三十五條之後有報館出資人及雇用人等應均無涉之文爲第三十六條査刑法通則處罰以法律有明文者爲限出資人及雇用人第本律幷無處罰之文其爲無涉初不待言該條係屬贅設茲從删除　第三十九條　按本條係仍原律第四十一條之舊　第四十條　按本條大意係仍原律第四十二條之舊　附條　第一條　按本條定施行期日與原律第四十三條爲相當之條文原律施行之期以文到後兩個月爲限當時因報律初陞一切應備尙多未完故特寬與限期以便籌辦現在報律頒行已久改用新律無須猶豫故即以文到日爲施行之日　第二條　按本條定違犯本律訴訟案之管轄權爲原律所無茲照原奏增入　第三條　按本律第十條及第十一條之規定多爲刑律所應行規定之事新擬刑律草案即己列有專條將來此項刑律　欽定頒行則本律第二十四條及第二十六條第一項第二項所定處分即應改照刑律辦理　第四條　按新法頒行舊法廢止爲立法之通例本條特設規定義與原律第四十五條同

奏摺

資政院奏議決核辦廣西禁烟展限諮議局全體辭職請旨裁奪摺

奏爲廣西禁烟展限諮議局全體辭職照章核辦謹據實奏陳請旨　裁奪恭摺仰祈　聖鑒事竊臣院開會以前即疊據廣西巡撫及諮議局先後電稱該省禁閉土膏店一案彼此爭執當經電復俟臣院開會照章核議去後九月初一日復據電稱諮議局全體議員業已辭職旋由臣院電覆該撫慰留議員一面電飭該局議員不必遽行辭職各在案嗣於初二日奉　旨魏景桐電奏悉著該撫體察情形妥籌辦理該衙門知道欽此臣院當以事關緊急于開議之日將此案提前核議特付股員審查茲據該股員審查旣竣據稱審查得廣西分區分期禁售土膏辦法旣經該省巡撫於上年提交諮議局議決並經該撫公布施行奏咨立案其效力即與各省單行法無異如有必須變更之處自應由該撫另具議案交局議決照章辦理即因期限迫促不及俟本年常會交議亦當召集臨時會以符定章乃該撫因土商之禀請輒飭據勸業道禁烟公所核覆批准展限復將此案交令該局常駐議員協議已與局章不符嗣據常駐議員以無權議決呈復該撫又另委省紳會同道府開會査議遂以維持市面爲詞奉准展限是業經議決公布奏咨有案之單行法得任意以命令變更與朝廷設立諮議局取決輿論之本旨尤屬不合其爲侵奪該局權限毫無疑義照院章第二十四條規定應由本院據實奏陳請　旨裁奪並飭下該撫仍照上年公布辦法迅與禁閉以重功令而順輿情至該省諮議局議員業經全體辭職現當開會之期應由資政院電飭令其迅赴召集照章議事毋庸再行堅執致誤會期等情具書報告前來即在議場公同討論當經到會議員三分之二以上之同意應行照章具奏臣等查院章各省諮議局如因本省督撫有侵奪權限等事得呈由資政院核辦若審查屬實得以到會議員三分之二以上之議決由總裁副總裁據實奏陳請旨裁奪等因此案既經特任股員審查並於議場照章議決理合據實具奏以符定章所有核辦廣西禁烟展限請旨裁奪緣由謹恭摺具陳伏乞

皇上聖鑒訓示謹奏

來函

上海化學會之創議

學問之道必互相攻磋斯能精研化學爲緊重之科學而謂獨修能達元奥之境乎是故化學會之設爲不容緩矣蓋化學會者能聚多數學者之精神互相討論而進步可期試考東西列强何國無化學會而我國獨焉未設是以精者益精而陋者益陋良可慨已夫研精化學爲振興各項實業之基不於此着手實業終無由興誠以設一廠辦一礦在在須有化學智識須用化學人材也中國現值講求振興實業時期於此會之設極宜注意乃通國研究化學者雖衆而未聞有一化學會斯爲最大缺點矣上海爲各省學子麐聚之地尤宜速設斯會將來學員畫出散之內地廣設分會藉以灌輸敎育非淺細惟事在始創必羣策羣力乃克有濟所望同志聞風興起斯吾道不孤耳謹草擬章程如下願與同志共研究之

上海化學會簡章

一本會定名爲上海化學會

一本會之設以研究化學振興實業之根本爲宗旨

一本會員以具普通化學智識者爲合格

一本會會員額數暫限百名

一本會特設會所一處爲處置化學書籍器械藥品及開會辦公之用

一本會每月演講一次遇有緊要問題（例如去年本埠祥森火柴廠爆裂之故之問題）開特別會研究

一本會每月發印化學叢報一冊發表會員心得或譯述外國化學新說

一本會舉會長一人副會長一人會計二人書記二人庶務四人

一本會會員每月應繳會費一元以充經費如有熱心君子特捐巨款贊助者本會認爲特別會員以表尊異

一本會購置普通化學分析化學及工業化學三種器械藥品務求充足

一開會演講時得用所備器械藥品試驗（另訂試驗規則）

一本會備中東西各國化學書籍會員有借閱之權利（另訂借閱規則）

一各省辦實業諸君有關於化學之疑難問題來會函詢者本會有答復之責

附則　以上爲章程大綱未備處容後添增

如同志賜敎請函寄白克路第六百五十二號門牌上海化驗所　發起人單壽誠　吳葆元白

寸鐵

◎朝鮮之總理大臣曰李完用至此而李家眞用完矣朝鮮之政黨曰一進會今進而合併爲一矣所以此會亦遂解散也

◎今日日本有數事爲報紙所喧傳者曰日韓合併曰千里眼曰社會主義曰白蟻（完）

數學書

中學數學 算術之部　日本樺正董著　趙繚易應崐譯　定價一元二角

中學數學 代數之部　日本樺正董著　趙繚易應崐譯　定價一元三角

又問題詳解　長沙易應崐演　定價一元二角

中學數學 幾何之部　菊池大麓著　湘陰仇毅譯　●平面定價洋八角　●立體六角

又例題詳解　湘陰仇毅著　定價大洋七角

中學數學 三角之部　樺正董著　仇毅譯　定價大洋七角

查理斯密 解析幾何教科　仇毅譯　定價一元二角

又例題詳解　仇毅著　定價大洋八角

算術難問三百題譯解　孔宏先編輯　定價洋六角八分

微分積分學綱要　澤田吾一著　長沙趙繚譯　定價大洋七角

實用微分積分學　長沙曹璸編　定價大洋七角

初等代數學　湘陰仇毅譯　定價一元五角

查理斯密 幾何學教科書　上野清著　仇毅譯　●平面定價洋六角　●立體九角

又例問詳解　仇毅著　定價大洋五角

平面幾何講義　在京數學院纂　定價一元八角

新撰數學公式　定州谷鍾琦譯　原濱吉著　集思社譯　定價大洋七角

陳悅原著 算術教科書問題正解　定價一元六角

物理計算問題解義　定價大洋七角

總發行所　上海棋盤街羣益書社

上海甡泰謹棧特別改良新發明廣告

本棧開設英大馬路盆湯弄 [illegible]

磨士醫生 印度草根藥丸

Dr Morses Indian Root Pills

英國醫學博士磨士醫生監製印度草根藥丸 [illegible] 每瓶計洋六角上海各藥房均有出售 [illegible]

廣肇醫院設痘科分院募捐告白

[illegible]

埣成洋行告白

[illegible]

敬謝 海狗腎汁 壯陽廣嗣金丹 神驗

[illegible]

治痔瘡天下無雙

刻止痛　稍腫病勢去其大半　復如初

[illegible]

崔氏獅香廬總發行所在上海鹽湯弄過綠葉會館北首寗波路口五開間門面方是的眞一開間便是假冒

敬謝海獅腎汁 壯陽廣嗣金丹 神驗

商務

時莊 昨日禮拜四蘇本埠元芳洋行第一千八百六十八次拍賣時莊之期其拍出各貨之價目茲特照錄於左

（羽毛）

九老大紅	十七兩
九老莊青	十九兩
九老佛紅	十七兩六錢
九老洋藍	不叫
九老淡黃	十八兩八錢一分五

（羽綾）

元色頭號	每疋十五兩七錢九五
紅路燈	十五兩一錢
九老圖	十二兩二錢
元色忠孝圖	不叫

（西緞）

空城計	每碼四錢三分五釐
東華圖	五錢
茶蘑圖	四錢九分五釐
忠良圖	二錢三分半
春日圖	二錢七分
三星圖	二錢九分半
杏花天	一錢二分七釐半
十二紅	二錢四分二釐半
伯子圖	二錢四分二釐半
萬斛珠	二錢五分二釐半
黃金印	二錢四分二釐半
吉長如意	二錢五分五釐

（嗶嘰）

十磅大紅船牌嗶嘰每疋	不叫
九磅大紅船牌	六兩五錢五分
八磅大紅忠孝圖	六兩零七分五釐

（羽綢）

三十二碼花綫圖每疋	九兩二錢二半
又 忠孝圖	八兩五錢七分半
又 安殿賓	八兩六錢五分
又 二美圖	八兩七錢五分
又 九如圖	八兩二錢
又 賜爵圖	八兩七錢五分
又 天姬圖	八兩
又 觀國公	八兩二錢五分
又 彩八士	九兩
又 竹林圖	八兩八錢
又 鶯燕圖	八兩八錢二分五
又 皇母圖	七兩四錢七分五
又 歌舞圖	八兩
又 五星圖	七兩九錢五分
又 送子圖	七兩七錢七分半
又 三大圖	八兩八錢五分
又 靜鏡旭	七兩七錢
又 人倫圖	七兩九錢五分
又 十八子	七兩九錢五分
又 雙路燈	八兩一錢
卅一碼招親圖	八兩三錢
又 雙龍圖	七兩六錢
又 化三千	七兩四錢二分五
又 壽星圖	六兩三錢七分五
三十碼三俠圖	不叫
又 軟子圖	七兩二錢七分五
又 海天圖	七兩三錢二分五
又 彩三元	五兩二錢五分
又 三祝圖	六兩八錢五分
又 金鐘圖	七兩三錢
又 劉覽圖	七兩二錢七分五
又 喜慶圖	七兩三錢五分
又 九老圖	七兩二錢七分五
又 無敵圖	七兩四錢五分
又 彩八駿	四兩七錢二分五
又 花卉圖	六兩八錢五分
又 仙壽圖	七兩一錢二分五
又 春芳圖	六兩七錢五分
又 品蘭圖	七兩九錢
又 源遠而來	六兩四錢
又 買金魚	六兩零七分五釐
又 彩萬壽	五兩一錢
又 四皓圖	七兩
又 取三郡圖	七兩四錢七分五
又 萬蓮池	七兩三錢二
又 賞中秋	七兩四錢
又 必勝圖	七兩九錢
又 五花洞	七兩三錢二分五
又 數齊君	六兩二錢
又 錦繡花	五兩四錢二五
又 白牡丹	五兩零七分五
又 彩二美	四兩五錢
又 彩四美	四兩六錢
又 三鼎甲	五兩五錢二分五
又 論英雄	四兩七錢
又 仙女圖	七兩四錢

（其餘各貨因限於篇幅不及全載）

本埠市況物價表

滙票 十一日各國滙票行情如左

大條銀	二十五辦士四之一 二十五辦士十六之十三
英倫電匯	二先令五辦士四之三
又 現匯	二先令五辦士十六之十三
電匯四個月票	二先令六辦士
銀行四個月匯票	二先令六辦士十六之五
又進四個月匯票	二先令六辦士十
又買六個月匯票	二先令六辦士十六之九
帶銀匯票四個月定貨	二先令六辦士十六之七
又 六個月定貨	六之十一
法國現電匯	三法郎十二二之一
六個月電匯	三法郎十七二之一
四個月電匯	三法郎十九二之一
德國電匯	二馬克五三二之一
四個月電匯	二馬克五九
美金電現	六十元零四之一
四個月電匯	六十二元八之一
香港電匯	七十四兩四之一
日本電現	八十二兩
三十日東匯	八十一兩
印度匯票	一百八十五羅比

金市 十一日收盤市價如左

現貨赤金	三百九十一兩
遠期標金	未開
沙金合赤	四百兩
足赤條金	三百九十八兩

錢市 十一日北市銀拆及銀銅元錢價併錄如左

龍洋	七錢五分零三七五
英洋	七錢五分一釐半
本洋	八錢五分
小洋	六錢五分七釐
銀拆	二錢三分
洋拆	七錢四分
銅圓	一百七十七千五百文

市錢	一百五十二千文
錢找	一千文
衣牌規銀	一百八十千文
衣牌大洋	一千三百三十文
衣牌小洋	一百十七文
小洋貼水	每角十六文

金融 十一日銀行市面如左

英洋 開盤七錢五分零七五 收盤七錢五分一釐半

銀拆 開盤三錢 午市二錢五分 收盤二錢三分

轉帳 二錢八分 掛牌一錢六分

標金 開盤三百九十一兩二錢五分 至三百八十九兩九錢 午市三百八十九兩七錢五分 至三百八十八兩九錢

股票 昨由變通公司報告各種股票行情如左

藍格志實股票現盤	一千零二十五兩
湖北水泥廠買又	一百十兩
大清老股賣 又	一百六十兩
英特吃賣 又	三兩

紗市 本廠紗昨日客帮買落者計成交二百包光景其紗盤提高因紗花衣價昂所致云茲將紗價如左

十六支紅團龍紗大包	一百零七兩半
又 藍龍	一百零一兩五錢
又 雙龍	一百零八兩五錢
又 雲鶴	一百零六兩五錢
又 雙虎	一百零九兩
又 三星	一百零五兩
又 丹鳳	一百兩零五錢
又 鐵毛	一百零四兩
又 天官	一百零七兩
又 月季	一百零四兩
又 和合	一百零六兩
又 雲龍	一百零五兩
又 財神	一百零三兩

油荳市 昨日滬南油荳市市面平平關出牛豆萊豆油二共銷二百件本地銷售茲將油價開出如左

船牛荳油	每担十一兩
棧牛荳油	十兩零八錢半
船牛籽油	十兩零一錢半
船萊荳油	九兩六錢五分

糧食 昨日滬南糧食市蘇松常錫米麥船來埠者計二十餘艘銷路甚呆市情看鬆茲將米麥價如左

常機白破	每石八元二角
常高白新	七元六角五分
錫幫白新	六元六角
松江白新	七元
青角白新	六元七角
悳涇白新	六元九角
常機廬秈	六元四角
蘇同廬秈	六元二角
常機白元	八元五角
常白元	八元三角
蘇同白陰	七元三角
高小麥	五元三角
次小麥	四元三角

◉山口土價

絲市 昨日六月法國計三百十九法郎半合銀洋商買進各絲某辦名担價如左

達昌洋行買黑馬牌頭二二號七大里經三十担每担五百五十兩至五百三十兩

新時昌洋行買公記媽四牌七里大經十五担每担五百兩

又買牛牌頭二三號七里大經三十担每担五百五十兩至七百三十兩

公平洋行買福翎牌七里白絲二十五担每担四百三十七兩五錢

稻司洋行買馬牌黃州黃絲十五担每担三百六十七兩五錢至三百四十七兩五錢

百利洋行買金鳳牌八繭灰經十担每担二百八十兩

又買雀梅牌八繭灰經三十担每担三百三十兩

又買黑猴牌八繭灰經二十担每担三百三十兩

花衣 昨日新花市價列左

通州新花	每担二十六兩二錢
太倉新花	二十六兩
上海新花	二十五兩
四牌新子花	二十五兩五錢
餘姚新花	二十四兩
火機新花	二十五兩八錢
太倉新子花	十二元四角
南路新子花	十一元七角

◉進口洋價

粗細布 昨日客帮買去市價如左

新草牛牌	每疋三兩八錢
三英鷄	三兩六錢
跑狐	三兩六錢
圈三多	三兩五錢五分
桶鼓	三兩五錢五分
雙花瓶	三兩五錢

棉紗 日本棉紗昨日客帮交易約計一百六七十包茲將紗價如左

二十支雙鹿大包	一百十九兩五錢
又 財神	一百十七兩七五
又 什牌	一百十五兩五錢
十六支藍魚大包	一百十六兩
又 立馬	一百十五兩五錢
又 三馬	一百十五兩
又 雙喜	一百十一兩
又 麒麟	一百十一兩
又 二喬	一百十二兩
又 福鳥	一百十三兩五錢
又 雙鹿	一百十三兩
又 三圓	一百十一兩五錢
又 五福	一百十一兩五錢
十六支扇面紗草包	一百十二兩五錢
又 花蝶	一百十一兩七五
又 三朵	一百零九兩五錢
又 廿字	一百零八兩

火油 昨日收盤市價如左

老牌火油	每箱二兩四錢三分
英牌鷹油	二兩零三分
咪吔鷹油	二兩零三分
十字鷹油	一兩九錢三分

（以上均係淨行盤）

◉失票一覽表◉

兜安氏補肺聖藥（化痰 止咳）

定喘止嗽第一神品

咳嗽一症種類極多人皆視爲尋常輕者鼻塞流涕重者身熱頭痛喉管發炎此皆謂之時咳大半由感冒風寒而起天氣冷暖不一之時患者最多又有老年咳嗽因年邁氣衰塵滓壅塞肺竅呼吸不靈則氣逆哮喘痰凝成塊冬夏常咳夜不安枕是爲癆咳醫治最難華人患此症者十有三四皆由飲食不潔居室陋小人烟稠密不講衛生之故又有童稚咳嗽小兒肺管嫩弱食乳不化偶中風寒即患嗆咳或由父母遺傳或由微虫傳染以上所列雖不至驟見危險然漫不經意則不免肺躍氣喘痰厥肺癆咯血等症兜安氏補肺聖藥爲肺部喉症之至寶崙治

傷風咳嗽　破金失音　氣逆哮喘
肺癆肺痿　勞瘵咯血　喉管發炎
老咳時咳　肺躍氣喘　咽喉疼痛

咳嗽初起服兜安氏補肺聖藥順氣化痰定喘止咳立見痊可病深者連服數瓶亦無不奏效蓋此藥乃松汁之精及各貴重藥品悉心配合而成能祛除咳嗽之根消滅肺中塵滓淨絕咳嗽微虫故不論新咳久咳寒咳乾咳服之立見功效行華以來蒙紳商賛賞謝函玉照接踵而至茲錄之以供衆覽　每瓶六角　每打陸元

上海江西路B九號兜安氏西藥公司啓

奉天王琴舫君賛証補肺聖藥功效之謝函

兜安氏西藥公司諸大執事均鑒敬啓者琴舫客冬偶染肺病始以爲內熱所致頗不介意漸至夜不成寐終宵作嗽其困苦有不堪言者方始就醫診治服藥多劑竟如滄海投粟影響全無適有友人赴省而回由省城瑞茂洋行購得兜安氏補肺聖藥一打饋贈於予並示之如何服法琴舫向不以西藥爲然第念咳嗽爲患經久小癒不妨略試其效果因依法服之一瓶告罄稍覺微效予亦以爲偶然迨服至三四瓶居然全功盡奏竟能霍然無恙矣琴舫自得肺病以來飲食日減精力疲迨有朝不及夕之勢自服聖藥之後食量驟增精神復舊誠不愧補肺聖藥之名義也琴舫受恩罔極無以爲報特奉小照一張祈大執事登諸報牘以表感激貴公司大醫生之意云爾肅此敬上順請籌安　奉天王琴舫拜啓

治痔瘡天下無雙

刻止痛　痔消帶脫　復如初

專治痔瘡三日斷根

人患痔二十餘年內服外治不數日管脫肌生而愈歷試諸痔無不應手奏效由是痔發脈流濃大便艱苦甚至生管成漏坐臥不安諸醫束手百藥無功但服此丹立刻止痛消腫堅塊化軟血水收乾四圍連根脫落與粵市上純用苦寒者大有天淵之別天下各種痔藥惟此最靈最速另有外治痔瘡藥格來花此丹力大效速能除諸痔之根倘內服外治雖年久根下之痔不可忍一搽藥性非但立刻痛止管消且能永不再發一試便知每瓶雙料四元單料二元

本藥房發售三十六種痔瘡斷根丹功力之大效驗之速為別藥所萬不能及久已風行中外咸贊奇靈治愈各種痔瘡數以千計老年痔漏之人屢試良方妙藥無奈隨愈隨發痔瘡根丹服之其痛即止三日血消濃止利醫士云諸醫治痔藥石罔效轉用刀圭針灸內服痔瘡斷根丹外用除痔參格來花可保無一失云云

上海望平街大隆藥房啟

善治耳聾

廣東彭壽堂真正第一家始得異方秘製愈耳聾丸○立服立愈○假冒甚多○購者宜慎○遠方託滬友代辦最妙或郵局亦可

凡患耳聾者因腎水下虧相火上炎或鬱火傷肝以致耳聾目昏視聽不靈皆因陰脈不能流通呼吸不能靈捷氣逆則虛火向上故有耳鳴耳脹耳聾耳痛言語不聞本堂加工精製是丸專治一切耳內之症無論男女老少兩耳重聽雖二三十年老症服之立見奇效其生津液填納孕陽除退煩熱重者三大盒輕者一大盒全愈妙在補精氣爽身強體健永無復發之患真乃天下治耳聾之靈藥也近有仿冒幸勿受愚每盒四元中盒二元小盒一元雙料加倍取效更速如兩耳患損

傷寒流膿水另採珠黃吹耳散即愈每瓶五角雙料一元賜顧認明上海拋球場南首河南路七號洋房廣東彭壽堂託郵局函購外加寄費一成指明牌號勿寄別處

夏士蓮雪花

商標

夏士蓮雪花乃絕妙粧品能保護皮膚自然之姣艷此品清涼如高山之雪芬馥若幽谷之蘭為各國佳人所珍貴每日粧施能使可愛嬌嫩肌膚免為風光催老薙鬚修容後搽之甚覺舒爽痛癢立除雪艷花香洵是粧臺至寶此雪花裝璜雅緻盛以玲瓏珠璫傳以養銀之蓋由各埠大藥房發售

英京上海寶威大藥房監製

諸君欲閱本行良藥仿書請函致上海四川路四十四號寶威大藥行念號總經理處索取可也郵資不取

久年痔瘡連根脫落

僕性愛杯物奉樣煙茶常在醫鄉日久濕熱下注釀成痔瘡不時發作脫肛紅腫步履艱難一交夏令更覺重發四圍高腫狀如芝菌每逢大便艱苦萬分猶如刀割下衣淋漓膿血有腥臭氣味合人掩鼻幸親友陳君見僕身抱惡疾言及上海河南路七號廣東彭壽堂有著名三十六種珍珠熊膽參化痔丸與外治妙藥其藥驗如托全盛信局函洋十六元各購四盒內服外搽喻時雷水外流痛苦漸減綿軟漸愈其能脫然無累寸衷欣喜欲往安可秘而不宜埋沒藍丹妙藥再告同病諸君所費無幾立止連治三日果然四圍齒根盡脫消患無形十餘年苦惱地獄不料數日間早服早愈何樂不為到香港得此治愈者已有多餘人矣遠地更何堪指數其憑確據僕身受之餘聊將不為之弁偶

蘇城大太平巷黃履中啓函購外加寄費一成

祿麒觀察大人鈞鑒

深具熱心

四眾館戒煙事總會張君等二百人公具

祿麒欽家不憚跋涉遊歷東瀛考求戒煙藥石因得靈芝羽刻煙雲丸祈行收效施濟難民運歸本國普濟同胞我川人受惠尤深本社會實仰賴之戒脫者不可累黍計今歲復犧牲其所得彩洋精製半濟林丸為貧寒戒烟者設誠禁烟時代熱心之士豈與林文忠後先輝映爰共集資敬贈楹額並跋數語以誌不忘紀德增觀榮譽已也

老病纏綿久困牀褥者注意

承襲三等輕車都尉

芝城王希泌君服自來血之保證

五洲大藥房台鑒鄙人年近古稀精力衰頹日食飲減且咸有虧損病纏綿久困床褥自分將就木毛伯遇君云君之病乃年邁血氣已衰非醫藥能補之他補之藥難多不若自來血功力廣大修屬已嚐惟餘爐尚鼻息然一旦派上海五洲大藥房自來血尚可挽回點滴脂膏蓋試之乎鄙人隨託毛君代購自來血之三十打服之今已逾日僅服十打而精力自如少年飲食比於壯者鬢白而黑髮脫而生今年中已服另服半打則精力自如少年... 霍然毛君聞之喜而復來美矣自來血之功用何其大如是耶今特囑計以謝○大德並乞登報章以告病同人知却病之方延年之術皆得享期頤而登壽域則○貴藥房之施賜不愈宏耶並附俚句三首以祝○仁風○德之意本荒唐紅顏駐○記取五洲大藥房○生今世○秦皇漢武丹逐日嘗○童顏可駐壽能長○免得遠求不死方○蓬萊方丈等輕車都尉芝城王希泌拜上自來血價目大瓶二元小瓶一元二角每打十二元○好將仁德萬方宣○承襲三等輕車都尉芝城王希泌拜上

牌商標附有五彩保證書又一本認真券一張值洋一角方不致悞 總發行所上海四馬路老巡捕房對門五洲大藥房

化媸為妍之奇術

人之初生各具天然好面目自稍各種病後黑斑癥痕有礙觀瞻目為之一變當局自慚形穢旁人多不雅觀誠人生之大缺憾也本醫士研究面部學獨得精秘開院十一月餘旅滬華洋女士就醫者戶限幾穿莫不後先奏效計其數除洋人外華人亦數百人醜態一變為美黑變為少年紅白頭髮低而黃白醫之高且鳥黑皮膚粗糙使之細膩面色黃黑使之白嫩容酒滯不美之色均一掃而空況醫治時毫無痛苦輕者數小時重亦不過數日以我神奇妙術還君本來面目誠千古未有之奇遇也患面部病者請到英大馬路東首A字十一號向經理殷之湄君指視未醫前之照片及醫後之照片先後判若兩人豈非真憑實據乎再鳥鬚黑髮藥水及嫩面退黑氣藥水如經函購原局寄上並附章程及用法至他項面部病以及一切內外病症均須來院醫治 大美國女醫士吉淩澳廣告

槍上戒煙之醒獅丹廣告

此丹係吸煙戒煙之法神效卓著曾奉前兩江督憲端批明無毒在案戒時照常吸烟過癮而癮自能減除毫不受苦戒後精神健旺絕無他病大癮不過三十日戒除小癮八九月或十餘日即可去槍或服他種丸藥斷煙後而未能斷其根者亦可服此丹以斷其累試驗老人無不稱善並無半點自誇凡欲脫離黑籍者請速試之幸勿觀望自誤雙料每瓶二元每打二十元單料每瓶一元每打十元起碼每瓶六角 批發各埠代售者至一律照碼八五折扣郵費概由自給有願代銷者請向本社訂購可也

江蘇無錫北門外黃埕橋天樂戒烟社謹啓

真正海狗腎補血生精如意丸

人參鹿茸靈芝野术

廣東彭壽堂真正衛生秘寶○欲充腎氣欲廣嗣續欲強身體欲除百病但服此丸無不如願以償功力極大一補得十年之功

本草載海狗腎為助陽生精補腎益氣聖藥能補一切虛損勞瘵人所共知茲本堂取其精華配以滋補上藥為丸功力更大凡高年陽痿少年傷色以及吃烟人各種虛弱無子等症尤為應效無比最奇者雖白髮老翁極虧損之體一服此丸立刻精神百倍腎氣充盈包能轉弱為強疾盡除愈老愈健後嗣繁盛況少年服之其精力陽氣之強壯不言可知倘能速服一料可保永無疾病增壽數紀光妙在性極和平不燥不熱故常服最能豐滿肌膚光潤面目堅強筋骨烏黑鬚髮因其血肉之品無甚伐之弊尤與陰虛陽虛氣虛血虛等體質極宜此乃本堂濟世秘寶為陽痿之嗣之慈航絕非市上冒名仿偽毫無實效者可比一試立分優劣每瓶雙料二元單料一元每雙料二十瓶三十六元單料減半另有參茸芝术海狗精壯陽種子如意酒大瓶四元小瓶二元雙料加倍取效更速○外貼煖腎種子膏藥尤妙每對二元四角○婦科調經種子參熊丹統治婦人百病孕子最速每料一八真正海狗腎每條十元真正人參再造丸每粒一元參茸衛生丸婦科百鳳丸價同上廣東彭壽堂鋪分上海河南路拋球場南首七號洋房各埠郵購外加寄費一成

上海五洲大藥房分設揚州多子街廣告

啓者本藥房自開創以來發業之暢達與夫聲名之洋溢今珍上實當風一指突而分設於揚州多子街擇吉於九月初八日開張如蒙惠顧滿洋一元者贈二角數之肥皂一塊滿洋五角者贈一角數之肥皂一塊各色香水香粉香皂香蜜最著名之七種新品自來血一品尤為各界同胞所歡迎者凡各省大小埠戶或有未及分設支店者有經理家代售自去年以至今日陸續不下三十餘家之多

自來血補天女界寶月月紅樹皮丸精丸助肺呼吸香膠每種附有五彩精緻之認券一張值洋一角仰揚屬同胞先購買失之交臂恐未週知特此佈告

雅意新餘靈驗他如各種家用藥水丸藥散藥本牌

衛生注意

可知筋骨無拘攣之態顏面無枯憔之容則神氣之內充[illegible]

初等小學簡明修身教授法

第一冊八分 上海商務印書館啟

真正毒門第一聖藥

廣東彭壽堂獨得秘方真正犀黃八寶化毒丹專治一切毒門靈效萬分治愈者無算凡服別家各藥不效者一試立分真偽

中國報界俱進會上海事務所啟事

[illegible]